

Observatório de Preços

Tomate

Evolução das cotações de referência nos mercados de produção - Tomate - € / kg

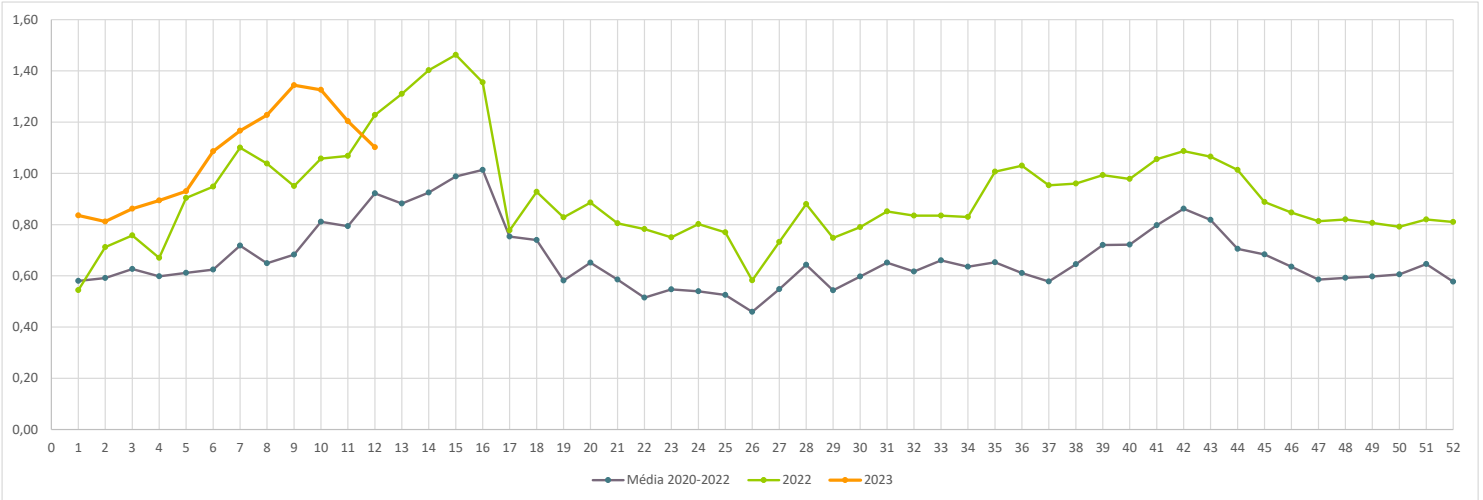

Cotações de Referência nos mercados de produção

Tomate - € / kg

| Resumo últimas 4 semanas | Cotações médias (4 semana) | | | Variações | | | |
|--------------------------------|----------------------------|-------------|-------------|-------------------|--------------|---------------------------|--------------|
| | Sem 9 a 12 | Sem 9 a 12 | Sem 5 a 8 | Variação homologa | | Variação período anterior | |
| | 2023 | 2022 | 2023 | Absoluta (€) | Relativa (%) | Absoluta (€) | Relativa (%) |
| | 1,24 | 1,08 | 1,10 | 0,17 | 16% | 0,14 | 13% |

Cotações Semanais

| Semana | Média 2020-2022 | 2022 | 2023 |
|--------|-----------------|------|------|
| 1 | 0,58 | 0,54 | 0,84 |
| 2 | 0,59 | 0,71 | 0,81 |
| 3 | 0,63 | 0,76 | 0,86 |
| 4 | 0,60 | 0,67 | 0,89 |
| 5 | 0,61 | 0,90 | 0,93 |
| 6 | 0,62 | 0,95 | 1,09 |
| 7 | 0,72 | 1,10 | 1,17 |
| 8 | 0,65 | 1,04 | 1,23 |
| 9 | 0,68 | 0,95 | 1,34 |
| 10 | 0,81 | 1,06 | 1,33 |
| 11 | 0,79 | 1,07 | 1,20 |
| 12 | 0,92 | 1,23 | 1,10 |
| 13 | 0,88 | 1,31 | |
| 14 | 0,92 | 1,40 | |
| 15 | 0,99 | 1,46 | |
| 16 | 1,01 | 1,36 | |
| 17 | 0,75 | 0,78 | |
| 18 | 0,74 | 0,93 | |
| 19 | 0,58 | 0,83 | |
| 20 | 0,65 | 0,89 | |
| 21 | 0,59 | 0,81 | |
| 22 | 0,51 | 0,78 | |
| 23 | 0,55 | 0,75 | |
| 24 | 0,54 | 0,80 | |
| 25 | 0,53 | 0,77 | |
| 26 | 0,46 | 0,58 | |

| Semana | Média 2020-2022 | 2022 | 2023 |
|--------|-----------------|------|------|
| 27 | 0,55 | 0,73 | |
| 28 | 0,64 | 0,88 | |
| 29 | 0,54 | 0,75 | |
| 30 | 0,60 | 0,79 | |
| 31 | 0,65 | 0,85 | |
| 32 | 0,62 | 0,84 | |
| 33 | 0,66 | 0,84 | |
| 34 | 0,64 | 0,83 | |
| 35 | 0,65 | 1,01 | |
| 36 | 0,61 | 1,03 | |
| 37 | 0,58 | 0,95 | |
| 38 | 0,65 | 0,96 | |
| 39 | 0,72 | 0,99 | |
| 40 | 0,72 | 0,98 | |
| 41 | 0,80 | 1,06 | |
| 42 | 0,86 | 1,09 | |
| 43 | 0,82 | 1,07 | |
| 44 | 0,71 | 1,01 | |
| 45 | 0,68 | 0,89 | |
| 46 | 0,64 | 0,85 | |
| 47 | 0,59 | 0,81 | |
| 48 | 0,59 | 0,82 | |
| 49 | 0,60 | 0,81 | |
| 50 | 0,61 | 0,79 | |
| 51 | 0,65 | 0,82 | |
| 52 | 0,58 | 0,81 | |

Fonte: GPP, a partir de SIMA

Evolução das cotações de referência nos mercados de produção - Tomate e Hortícolas consumo (IND100 = média 2019)

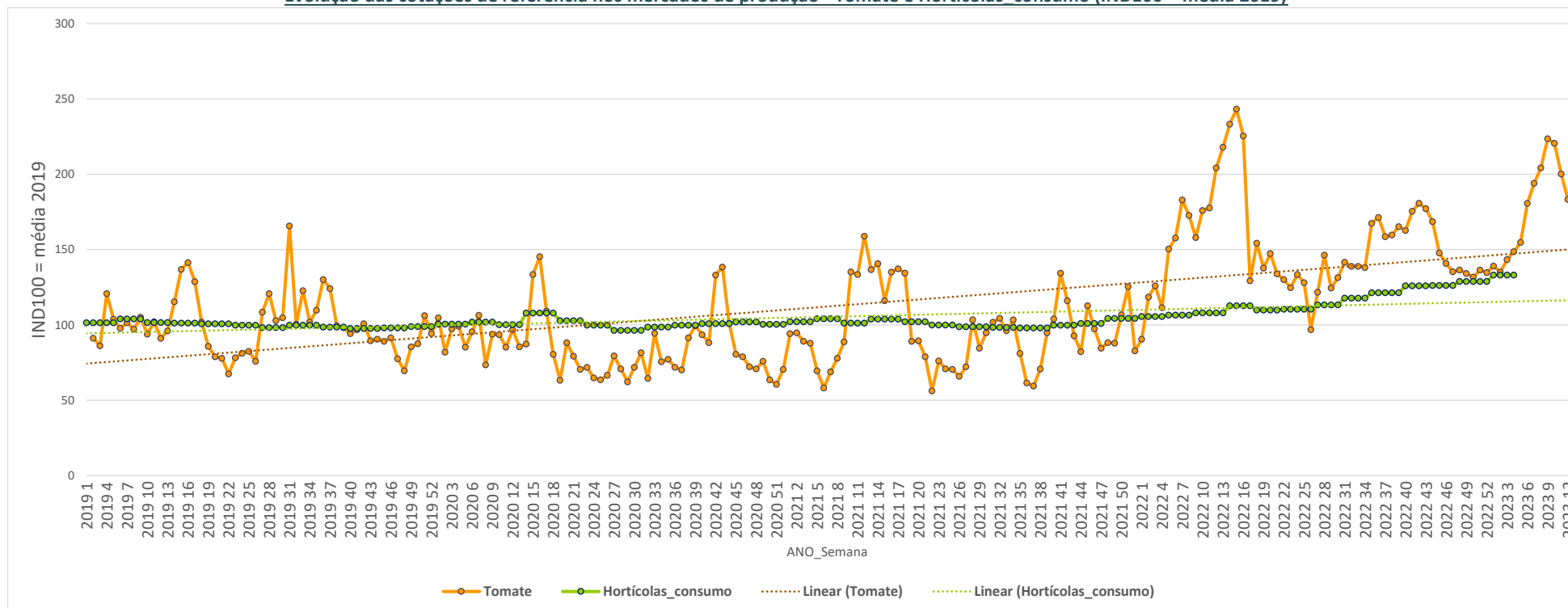

Nota de Leitura: Note-se que estes valores estão representados em Índice 100 de cada uma das séries, pelo que a mesma variação de preços no consumo e na produção tem impactos diferenciados em cada um dos índices.