

Suínos

DESTAQUE SEMANAL

Na semana em análise registou-se um novo acréscimo das cotações médias nacionais dos porcos classe E (+3 cêntimos / kg) e classe S (+4 cêntimos / kg) em relação à semana anterior, pela 10ª semana consecutiva. Subida da cotação média nacional dos leitões de <12 kg (+12 cêntimos / kg) e estabilidade dos leitões de 19-25 kg.

Os porcos classe E e classe S aumentaram 3 cêntimos / kg no Ribatejo e Oeste, 4 cêntimos / kg no Entre Douro e Minho, Beira Litoral e Beira Interior e 5 cêntimos / kg no Alentejo. Os leitões de <12 kg subiram 16 cêntimos / kg no Ribatejo e Oeste e na Beira Litoral.

COTAÇÕES MÉDIAS NACIONAIS - SEMANAIS

PRODUTO	Unidade de Comercialização	Estádio de Comercialização	MÉDIA DA SEMANA	Variação Percentual		
				Semana anterior	Semana homóloga do ano anterior	Semana homóloga do Triénio 2020-2022
<b>Porco classe E (57%*)</b>	€/ kg P.C.	Entrada Matadouro	<b>2,64</b>	1,3	43,0	37,1
<b>Porco classe S</b>	€/ kg P.C.	Entrada Matadouro	<b>2,64</b>	1,3	42,5	36,3
<b>Leitão até 12 kg</b>	€/ kg P.V.	Saída Produção	<b>4,29</b>	2,9	24,4	22,2
<b>Leitão 19 a 25 kg</b>	€/ kg P.V.	Saída Produção	<b>4,40</b>	0,0	83,3	42,2

Nota: 1)\* Carne magra em % de peso da carcaça (ver nota na página 4)

2) kg P.C. - kg de Peso carcaça; kg P.V. - kg de Peso vivo

Gráficos de cotações mais frequentes

PORCO Classe E (57%)  
Cotação Média Nacional

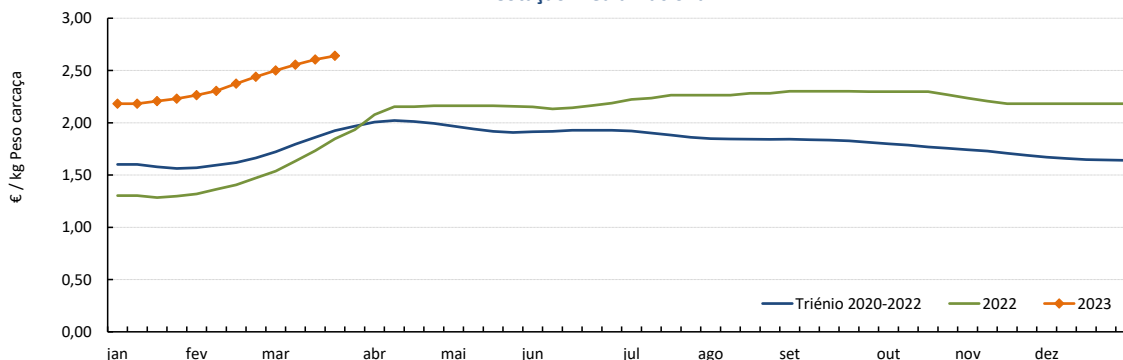

Fonte: SIMA

PORCO Classe S  
Cotação Média Nacional

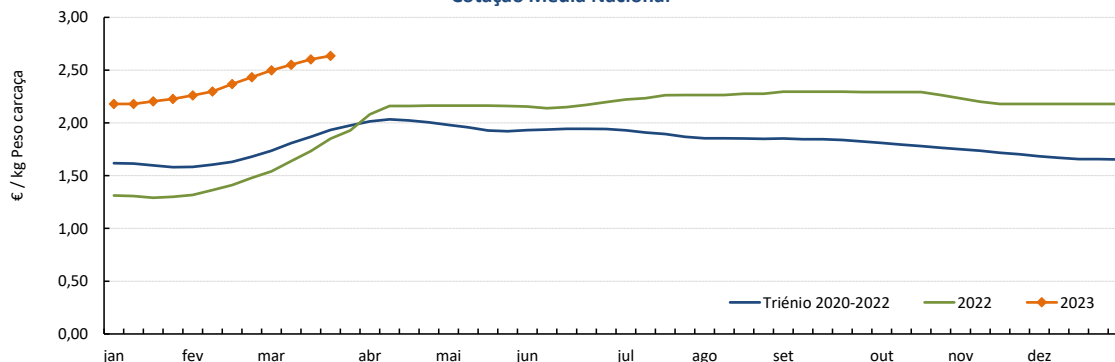

Fonte: SIMA

## Suínos

20-03 a 26-03-2023

### Gráficos de cotações mais frequentes

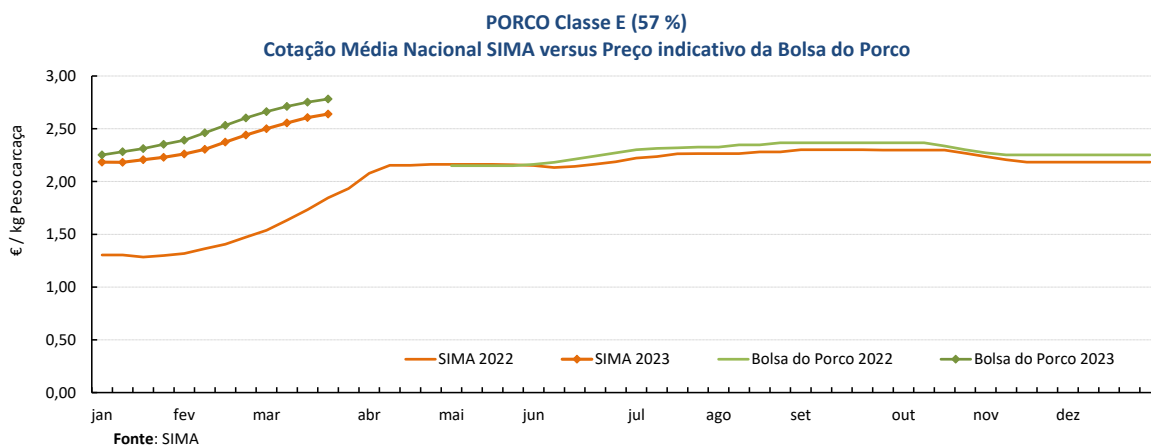
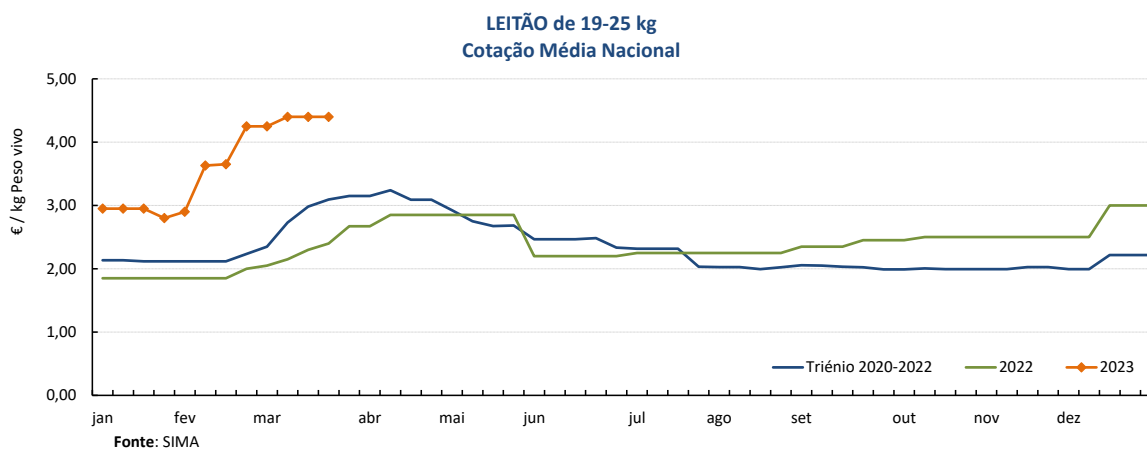
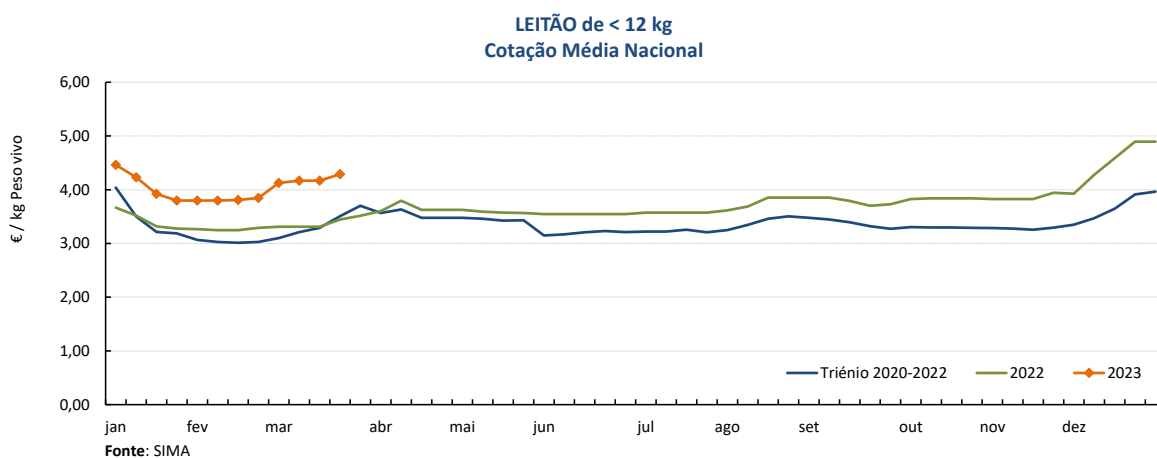

## Suínos

20-03 a 26-03-2023

### Cotações em Bolsas / Mercados UE

#### 1. PORTUGAL - BOLSA DO PORCO (MONTIJO)

PRODUTO	Unidade de Comercialização	Unidade de Comercialização	Preço indicativo (€)				Variação Semana Anterior (€/kg)
			02/03/2023	09/03/2023	16/03/2023	23/03/2023	
Porco classe E - 57% de músculo (à entrada do matadouro)	€/kg	Peso carcaça	2,662	2,712	2,752	<b>2,782</b>	0,030

Nota: A partir da Sessão 1 de 2017 a Bolsa do Porco passou a apresentar apenas a variação em relação à semana anterior e na Sessão 18 de 2022 voltou a fixar semanalmente um preço indicativo não vinculativo

#### 2. ESPANHA

##### 2.1. LÉRIDA - BOLSA

PRODUTO	Unidade de Comercialização	Cotação (€)		Variação Semana Anterior (€/kg)	Variação Semana Anterior (%)	
		16/03/2023	23/03/2023			
Porco Acabado de Lérida "Normal"	€/kg	Peso vivo	1,995	<b>2,015</b>	0,020	1,0
Porco Acabado de Lérida "Normal"	€/kg	Peso carcaça	2,625	<b>2,651</b>	0,026	
Leitão (20 kg)	€/Unidade		91,00	<b>91,00</b>	0,000	0,0

##### 2.2. MADRID - BOLSA

PRODUTO	Unidade de Comercialização	Cotação (€)		Variação Semana Anterior (€/kg)	Variação Semana Anterior (%)	
		14/03/2023	21/03/2023			
Porco "Normal"	€/kg	Peso vivo	1,955	<b>1,983</b>	0,028	1,4
Porco Carcaça classe E	€/kg	Peso carcaça	2,638	<b>2,674</b>	0,036	
Leitão "selecto"	€/Unidade		110,00	<b>110,00</b>	0,000	0,0

#### 3. FRANÇA - BRETANHA

PRODUTO	Unidade de Comercialização	Cotação (€)		Variação Semana Anterior (€/kg)	Variação Semana Anterior (%)	
		16/03/2023	23/03/2023			
Porco 56 TMP * (80-102 kg)	€/kg	Peso carcaça	2,374	<b>2,379</b>	0,005	0,2
Porco de reforma	€/kg	Peso carcaça	1,589	<b>1,595</b>	0,006	0,4

\* Taxa de músculo das peças

#### 4. DINAMARCA

PRODUTO	Unidade de Comercialização	Cotação em DKK		Cotação em €		Variação Semana Anterior (%)	
		sem 12/2023	sem 13/2023	sem 12/2023	sem 13/2023		
Porco +60 % carne - 68,0-92,9 kg	kg	Peso carcaça	12,20	<b>12,80</b>	1,64	<b>1,72</b>	4,9

#### 5. PAÍSES BAIXOS - BOLSA

PRODUTO	Unidade de Comercialização	Cotação (€)		Variação Semana Anterior (€/kg)	Variação Semana Anterior (%)	
		sem 11/2023	sem 12/2023			
Porco 56 % carne	€/kg	Peso carcaça	2,19	<b>2,19</b>	0,000	0,0
Leitão	€/Unidade		75,50	<b>75,50</b>	-	0,0

#### 6. ALEMANHA

PRODUTO	Unidade de Comercialização	Cotação (€)		Variação Semana Anterior (€/kg)	Variação Semana Anterior (%)	
		15/03/2023	22/03/2023			
Porco 56 % carne	€/kg	Peso carcaça	2,28	<b>2,33</b>	0,050	2,2

## Suínos

20-03 a 26-03-2023

### PREÇOS MÉDIOS DE MERCADO NA UNIÃO EUROPEIA

#### PORCO CLASSE E (€ / 100 kg Peso carcaça)

PAÍSES	SEMANA DE	SEMANA DE	VAR %
	13/03 a 19/03/23	06/03 a 12/03/23	
Bélgica	218,40	218,80	-0,2
Bulgária	263,74	263,33	0,2
República Checa	226,15	228,03	-0,8
Dinamarca	179,05	178,04	0,6
Alemanha	237,71	237,56	0,1
Estónia	214,22	212,55	0,8
Grécia	255,97	253,63	0,9
Espanha	239,36	233,73	2,4
França	250,00	238,00	5,0
Croácia	231,00	231,00	0,0
Irlanda		208,34	
Chipre	241,91	241,19	0,3
Letónia	241,69	239,50	0,9
Lituânia	227,27	228,02	-0,3
Luxemburgo	232,30	231,26	0,4
Hungria	229,48	234,17	-2,0
Malta		225,72	
Países Baixos	208,94	209,17	-0,1
Áustria	242,15	242,84	-0,3
Polónia	232,64	229,62	1,3
Portugal	260,51	255,51	2,0
Romenia	232,64	233,86	-0,5
Eslovénia	237,87	239,01	-0,5
Eslováquia	232,17	230,84	0,6
Finlândia	223,52	224,24	-0,3
Suécia	225,53	225,34	0,1
U.E.	230,67	228,63	0,9

Nota:

As carcaças dos suínos são divididas em classes de acordo com o teor estimado de carne magra em percentagem de peso da carcaça e classificadas em conformidade (Grelha de Classificação SEUROP):

Classe S (Superior) - 60% ou mais

Classe E (Excelente) - 55% ou mais, mas menos de 60%

#### Preços de Mercado do Porco classe E na UE

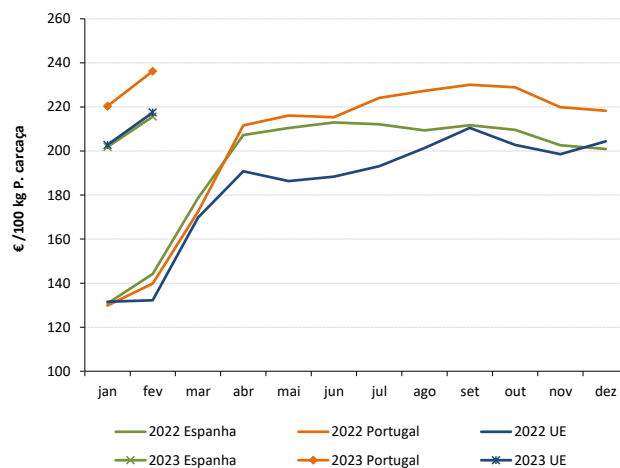

#### PORCO CLASSE S (€ / 100 kg Peso carcaça)

Bélgica	227,77	227,84	0,0
República Checa	232,23	234,10	-0,8
Dinamarca	185,09	184,49	0,3
Alemanha	241,21	240,82	0,2
Estónia	219,15	215,76	1,6
Grécia	255,97	253,63	0,9
Espanha	251,18	245,92	2,1
França	243,00	244,00	-0,4
Croácia	227,00	224,00	1,3
Irlanda		208,47	
Letónia	228,78	229,60	-0,4
Lituânia	219,20	222,11	-1,3
Luxemburgo	239,21	238,88	0,1
Hungria	232,74	238,24	-2,3
Malta		226,28	
Países Baixos	210,08	210,31	-0,1
Áustria	253,88	253,69	0,1
Polónia	234,17	230,83	1,4
Portugal	260,12	255,12	2,0
Romenia	233,91	236,68	-1,2
Eslovénia	258,36	257,52	0,3
Eslováquia	221,47	222,15	-0,3
Finlândia	229,87	230,84	-0,4
Suécia	228,37	227,82	0,2
U.E.	235,75	234,13	0,7

#### Preços de Mercado do Porco classe S na UE

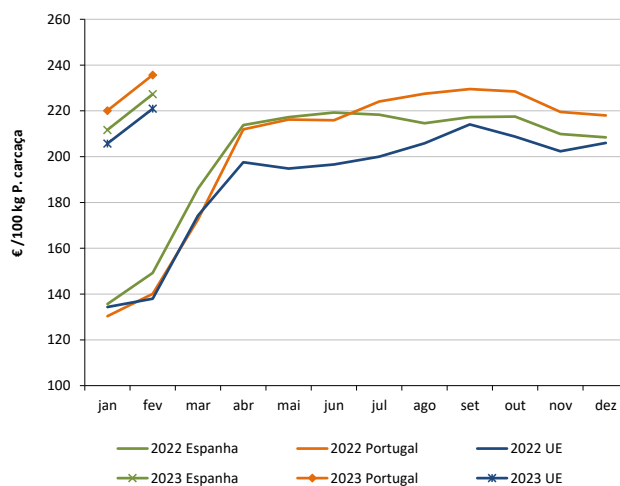

#### LEITÕES de cerca de 25 kg (€ / Unidade)

Bélgica	90,00	90,00	0,0
República Checa			
Dinamarca	58,56	58,72	-0,3
Alemanha	84,70	84,70	0,0
Estónia		45,26	
Espanha	99,66	99,19	0,5
França	66,25	64,25	3,1
Croácia	80,20	80,20	0,0
Itália	109,50	107,45	1,9
Letónia	71,73	78,72	
Hungria	101,15		
Países Baixos	74,00	74,00	0,0
Portugal	88,00	88,00	0,0
Finlândia	51,89	52,44	-1,0
Suécia	86,00	84,83	1,4
U.E.	84,82	83,41	1,7

#### Preços de Mercado dos Leitões de 25 kg na UE

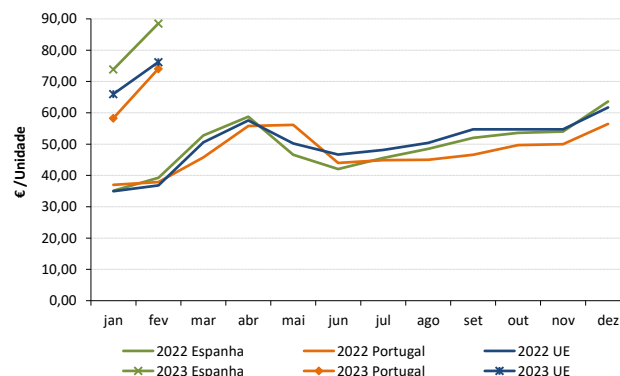

Fonte: Comissão Europeia - Regulamento de Execução (UE) 2017/1185

## Suínos

20-03 a 26-03-2023

### ÍNDICE DE PREÇOS DE PRODUTOS AGRÍCOLAS NO PRODUTOR (Base 2015)

(Continente)

	fevereiro 2023	janeiro 2023	fevereiro 2022	Var. % Mês anterior	Var. % Mês homólogo ano anterior
<b>Suínos</b>	156,65	147,51	92,82	6,2	68,8

FONTE: INE

### ÍNDICE HARMONIZADO DE PREÇOS NO CONSUMIDOR (Base 2015)

(Portugal)

	fevereiro 2023	janeiro 2023	fevereiro 2022	Var. % Mês anterior	Var. % Mês homólogo ano anterior
<b>Carne de Suíno</b>	144,91	143,44	114,97	1,0	26,0

Fonte: Eurostat

### ABATES APROVADOS PARA CONSUMO - janeiro

(Portugal)

	Cabeças		tonelada		Variação % período homólogo ano anterior	
	2023	2022	2023	2022	Cabeças	tonelada
<b>Leitões</b>	74 070	71 105	515,0	491,5	4,2	4,8
<b>Porcos de Engorda</b>	331 917	338 501	28 638,1	29 158,6	-1,9	-1,8
<b>Reprodutores</b>	3 784	2 945	573,8	462,8	28,5	24,0
<b>TOTAL</b>	409 771	412 551	29 726,9	30 112,9	-0,7	-1,3

FONTE: INE (dados provisórios)

Total de Suínos - Abates aprovados para consumo

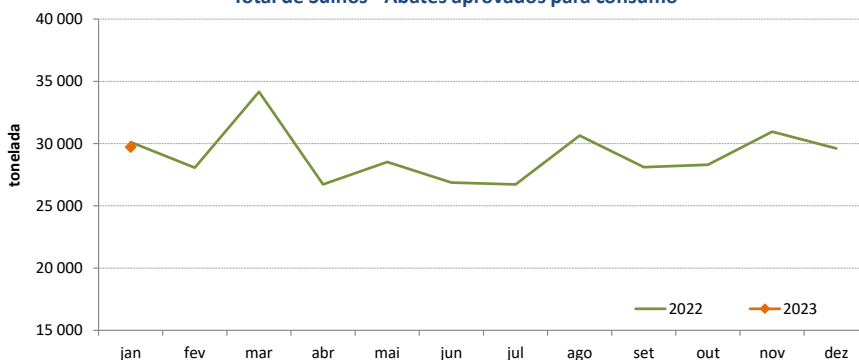

Porcos de Engorda - Abates aprovados para consumo

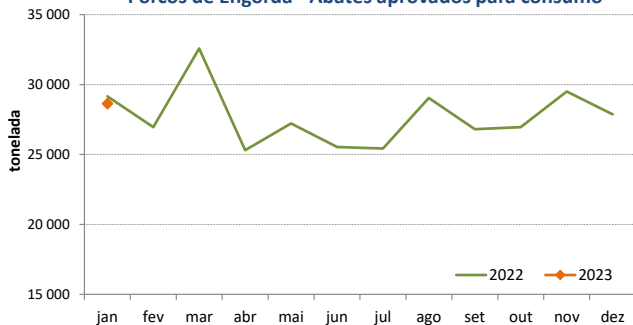

Leitões - Abates aprovados para consumo

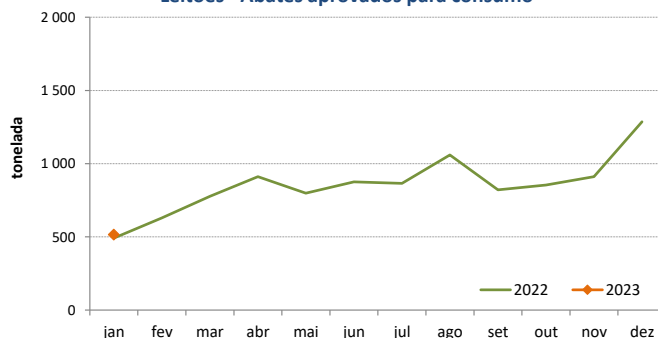

**Suíños**

20-03 a 26-03-2023

**COMÉRCIO INTERNACIONAL - janeiro**

PRODUTO	ENTRADAS		SAÍDAS		Variação 2023/2022 %	
	2023	2022	2023	2022	ENTRADAS	SAÍDAS
<b>Cabeças</b>						
Outros Suínos Vivos <50 kg	7 317	8 250	8 817	10 271	-11,3	-14,2
Outros Suínos Vivos >50 kg	85 705	58 119	48 773	29 039	47,5	68,0
Suíños Rep. Raça Pura				759		-100,0
<b>TOTAL</b>	<b>93 022</b>	<b>66 369</b>	<b>57 590</b>	<b>40 069</b>	<b>40,2</b>	<b>43,7</b>
<b>tonelada</b>						
Carne Congelada	1 946	1 802	1 924	1 168	8,0	64,7
Carne Fresca/Refrigerada	6 207	5 725	1 054	943	8,4	11,8
Outros Suínos Vivos <50 kg	82	88	162	195	-7,0	-16,8
Outros Suínos Vivos >50 kg	9 122	6 167	5 046	3 448	47,9	46,3
Suíños Rep. Raça Pura				123		-100,0
Miudezas	111	143	679	842	-22,3	-19,4
<b>TOTAL</b>	<b>17 468</b>	<b>13 925</b>	<b>8 865</b>	<b>6 719</b>	<b>25,4</b>	<b>31,9</b>
<b>1 000 €</b>						
Carne Congelada	6 167	4 626	4 435	2 522	33,3	75,9
Carne Fresca/Refrigerada	21 712	16 220	2 839	2 206	33,9	28,7
Outros Suínos Vivos <50 kg	267	229	503	465	16,9	8,0
Outros Suínos Vivos >50 kg	13 745	6 415	7 643	4 384	114,3	74,3
Suíños Rep. Raça Pura				106		-100,0
Miudezas	270	302	848	777	-10,8	9,1
<b>TOTAL</b>	<b>42 161</b>	<b>27 791</b>	<b>16 268</b>	<b>10 460</b>	<b>51,7</b>	<b>55,5</b>

Nota: estão incluídos os animais vivos e a carne das espécies suínas domésticas e não domésticas (por exemplo os javalis)

FONTE: INE (dados preliminares)

O conhecimento do mercado é a chave do sucesso!



O SIMA disponibiliza informação essencial para os empresários agrícolas e outros agentes tomarem as melhores decisões

Para consulta de preços de produtos agrícolas consultar o site: [regsima.gpp.pt/regsima/consulta/](https://regsima.gpp.pt/regsima/consulta/)

Coordenação Central

Gabinete de Planeamento, Políticas e Administração Geral  
Direção de Serviços de Estatística  
Divisão de Estatística

tel: 213 234 600

SISTEMA DE INFORMAÇÃO DE MERCADOS AGRÍCOLAS

e-mail: [sima@gpp.pt](mailto:sima@gpp.pt)  
Praça do Comércio, 1149-010 Lisboa

As Newsletters do SIMA podem também ser consultadas no facebook em: <https://www.facebook.com/SIMA.Portugal>