

# Newsletter - Leite e Produtos Lácteos

MARÇO de 2023

## Informação Mensal - MARÇO

### PREÇOS DO LEITE À PRODUÇÃO - Preços Médios Mensais

€ / 100 kg

PRODUTO (Leite de vaca cru com teores reais de matérias gordas e proteínas)		janeiro 2023	VARIÇÃO PERCENTUAL		
			dezembro 2022	janeiro 2022	janeiro Triénio 2020- 2022
Leite adquirido a Produtores Individuais	Continente	<b>56,78</b>	0,2	59,3	72,9
	Açores <sup>(1)</sup>	<b>49,51</b>	-4,2	56,3	65,8
	Portugal	<b>54,37</b>	-0,9	59,0	70,9
Leite adquirido a Postos coletivos de receção e Salas coletivas de ordenha	Continente	<b>54,25</b>	1,7	60,6	79,2
Leite adquirido a Produtores Individuais - Produtores entregam o leite em postos de receção da fábrica; transporte a cargo do produtor	Açores	<b>47,53</b>	-7,8	58,8	70,5
Leite biológico	Portugal	<b>64,12</b>	-1,5	23,3	

Fonte: GPP/SIMA

NOTA: O preço do Leite cru pago aos produtores, com teores reais de Matérias Gordas e de Proteínas é comunicado mensalmente à Comissão Europeia - Regulamento (UE) nº 2017/1185, Artigo 12(a) - Anexo II - 4.(a); A recolha do preço do leite biológico iniciou-se em maio de 2021.

<sup>(1)</sup> Produtores possuem tanque de refrigeração na exploração; transporte a cargo da fábrica

O preço de dezembro do leite biológico foi retificado

### TEORES DE GORDURA E PROTEÍNA DO LEITE - Médias Mensais

PRODUTO (Leite de vaca cru com teores reais de matérias gordas e proteínas)		Teor Médio de Matéria Gorda %		Teor Médio de Proteína %	
		janeiro 2023	dezembro 2022	janeiro 2023	dezembro 2022
Leite adquirido a Produtores Individuais	Continente	<b>3,90</b>	<b>3,93</b>	<b>3,34</b>	<b>3,33</b>
	Açores <sup>(1)</sup>	<b>3,97</b>	<b>4,10</b>	<b>3,24</b>	<b>3,31</b>
	Portugal	<b>3,92</b>	<b>4,00</b>	<b>3,31</b>	<b>3,33</b>
Leite adquirido a Postos coletivos de receção e Salas coletivas de ordenha	Continente	<b>4,04</b>	<b>3,96</b>	<b>3,19</b>	<b>3,16</b>
Leite adquirido a Produtores Individuais - Produtores entregam o leite em postos de receção da fábrica; transporte a cargo do produtor	Açores	<b>3,90</b>	<b>4,06</b>	<b>3,23</b>	<b>3,32</b>
Leite biológico	Portugal	<b>3,94</b>	<b>4,15</b>	<b>3,22</b>	<b>3,32</b>

Leite adquirido a Produtores individuais - Preço Médio Mensal  
CONTINENTE

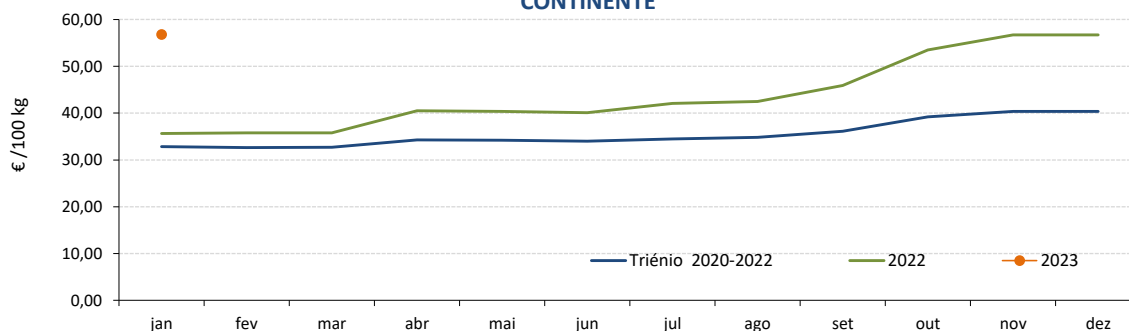

Fonte: GPP/SIMA

## Leite e Produtos Lácteos

MARÇO de 2023

Leite adquirido a Produtores individuais - Produtores possuem tanque de refrigeração na exploração; transporte a cargo da fábrica - Preço Médio Mensal - AÇORES

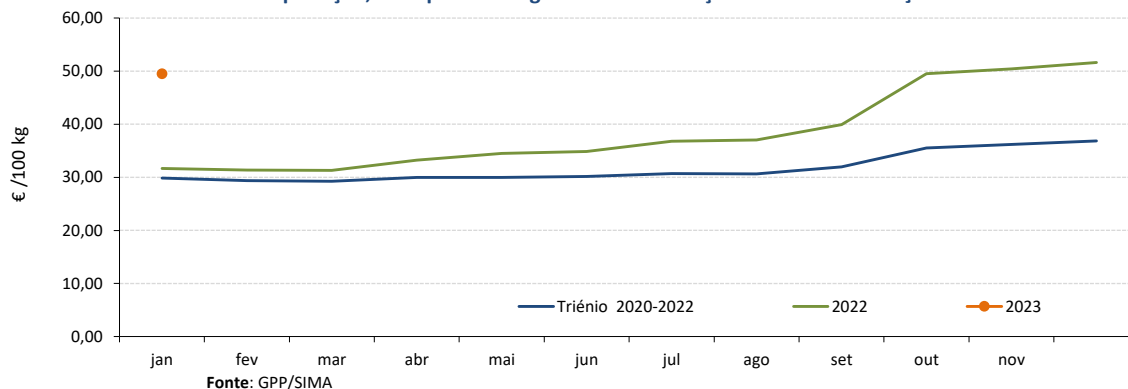

Leite adquirido a Produtores individuais  
Preço Médio Mensal - PORTUGAL

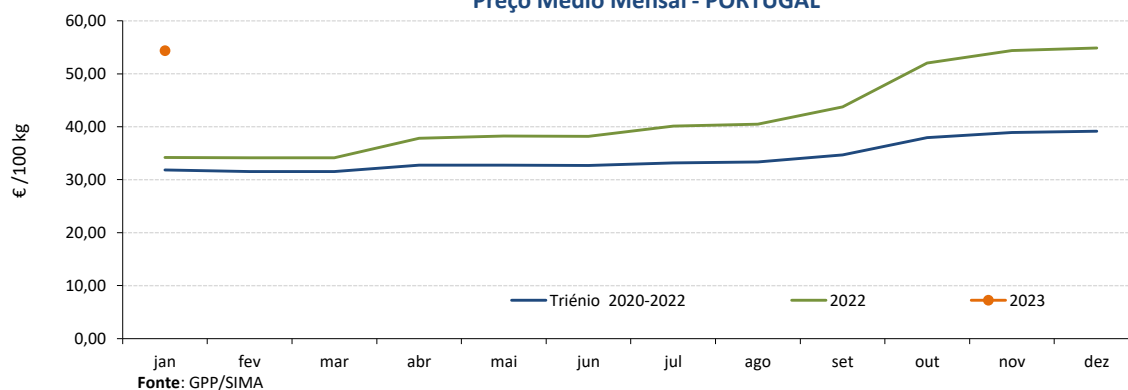

Leite adquirido a Postos de receção e Salas Coletivas de ordenha - Preço Médio Mensal - CONTINENTE

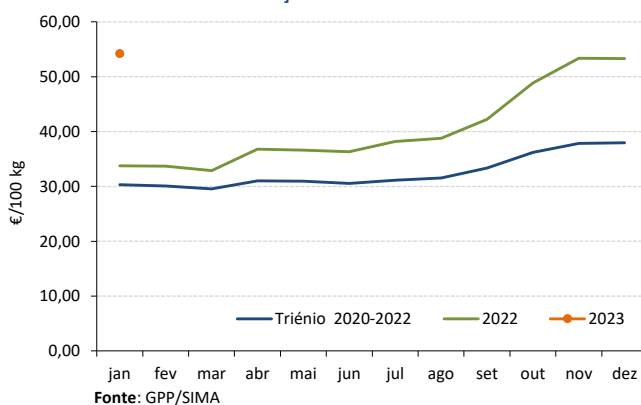

Leite adquirido a Produtores individuais - Produtores entregam o leite em postos de receção da fábrica; transporte a cargo do produtor - Preço Médio Mensal AÇORES

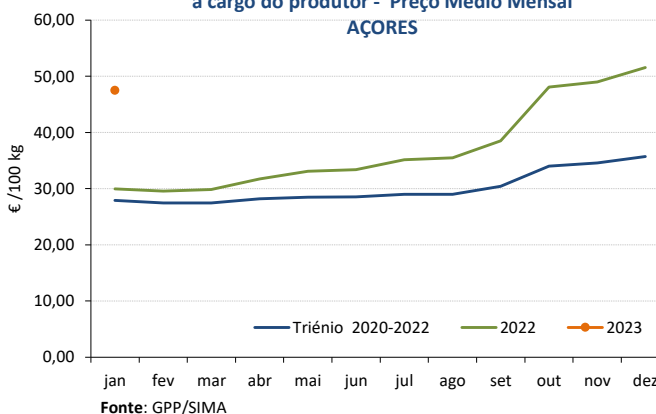

Leite Biológico - Preço Médio Mensal PORTUGAL

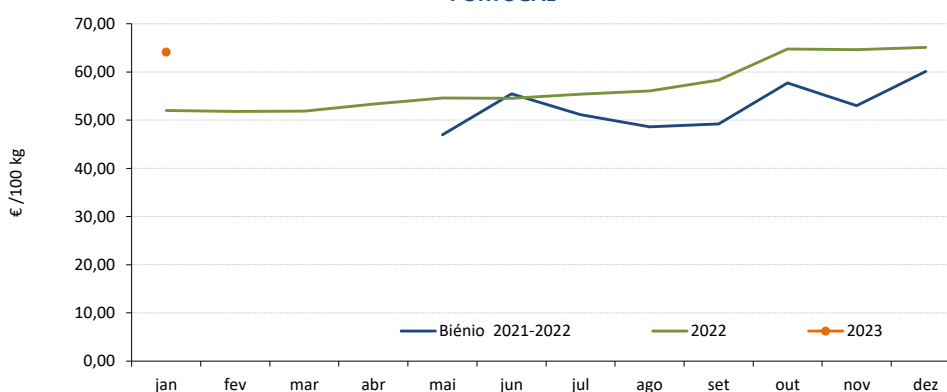

## Leite e Produtos Lácteos

MARÇO de 2023

### PREÇOS À SAÍDA DA FÁBRICA - Preços Médios Mensais

€ / 100 kg

PRODUTO	fevereiro 2023	VARIÇÃO PERCENTUAL		
		janeiro 2023	fevereiro 2022	fevereiro Triénio 2020-2022
<b>Manteiga</b>	<b>490,96</b>	-13,8	-11,1	16,6
<b>Leite em pó desnatado</b>	<b>282,75</b>	-20,1	-13,4	5,0
<b>Leite em pó inteiro</b>	<b>469,68</b>	-6,6	35,3	49,6
<b>Soro de Leite em pó</b>	<b>90,45</b>	-8,4	-10,2	14,0
<b>Queijo Flamengo (Bola/Barra)</b>	<b>744,76</b>	0,5	54,8	60,9

Fonte: GPP/SIMA

Nota: Os preços da manteiga, do leite em pó inteiro e do soro de leite em pó são comunicados semanalmente à Comissão Europeia - Regulamento (UE) nº 2017/1185, Artigo 11 - Anexo I -7; n.d. - não disponível

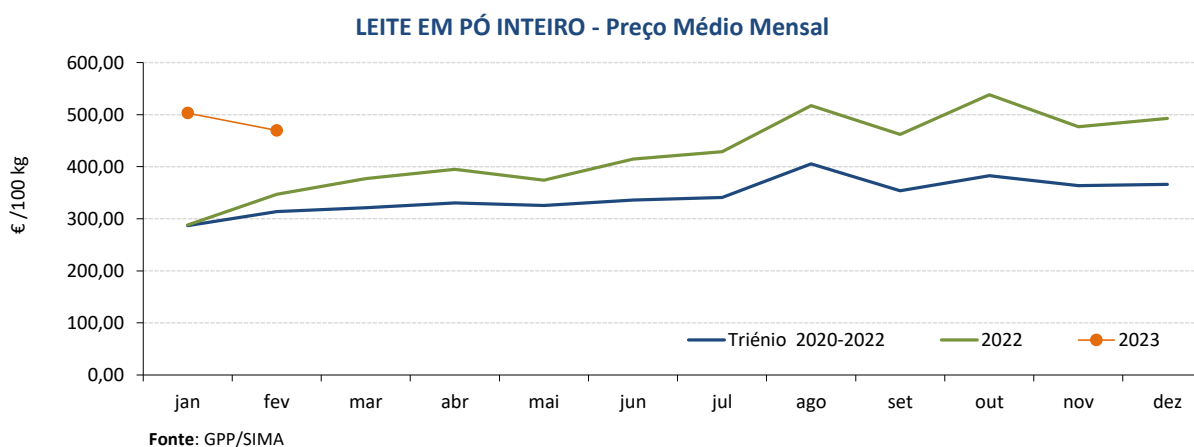
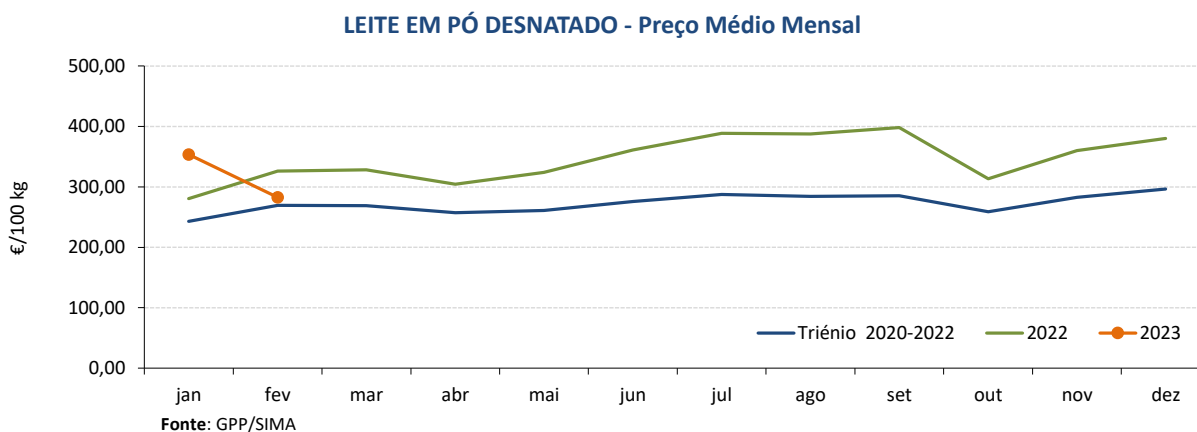
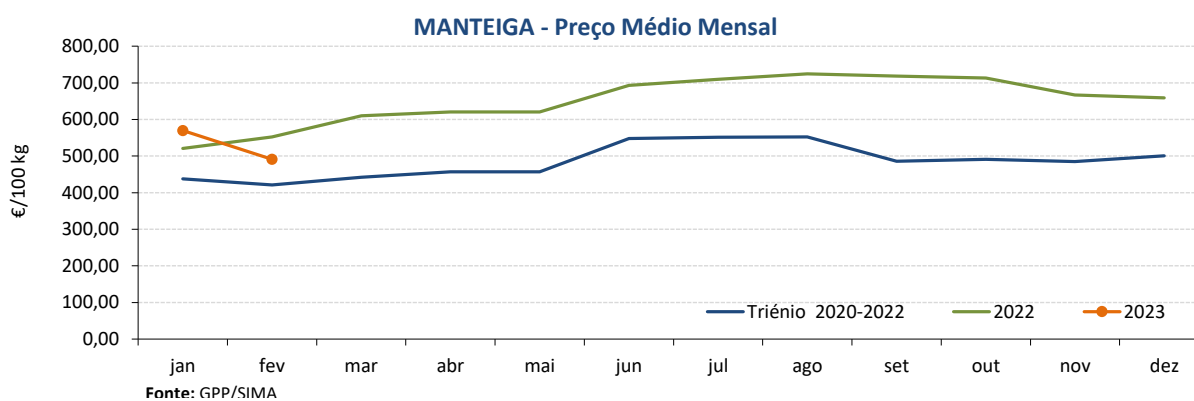

## Leite e Produtos Lácteos

MARÇO de 2023

### SORO DE LEITE EM PÓ - Preço Médio Mensal

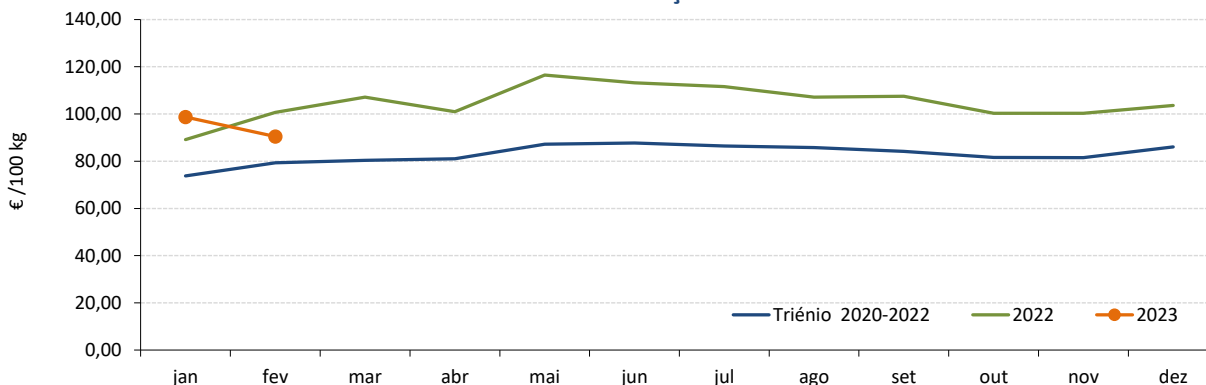

Fonte: GPP/SIMA

### QUEIJO FLAMENGO - Preço Médio Mensal

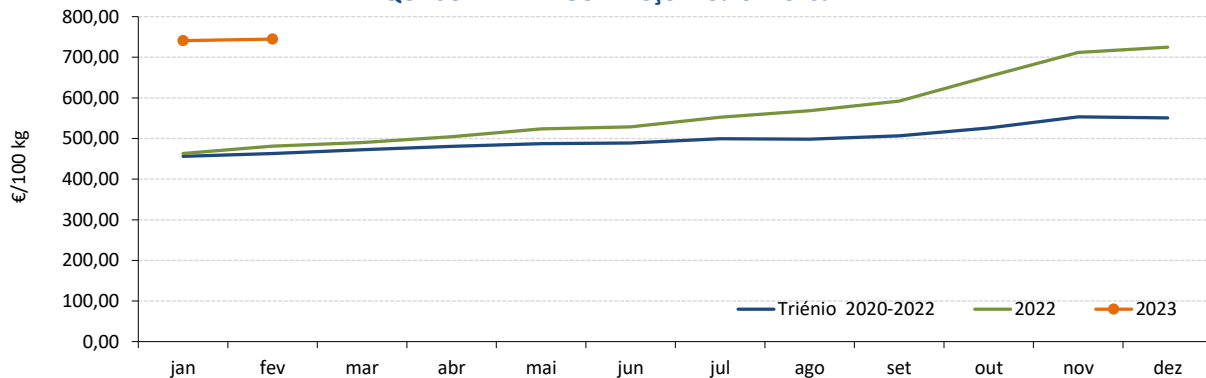

Fonte: GPP/SIMA

### ÍNDICES DE PREÇOS DO LEITE UHT - (Base 100 = 2000)

PRODUTO	fevereiro 2023	VARIACÃO PERCENTUAL		
		janeiro 2023	fevereiro 2022	fevereiro Triénio 2020-2022
Leite embalado UHT Gordo	146,28	0,8	48,5	47,9
Leite embalado UHT Meio Gordo	125,06	-0,7	53,5	60,8
Leite embalado UHT Magro	124,85	0,4	47,8	53,7

### LEITE EMBALADO UHT MEIO GORDO - Índice de Preço Médio Mensal

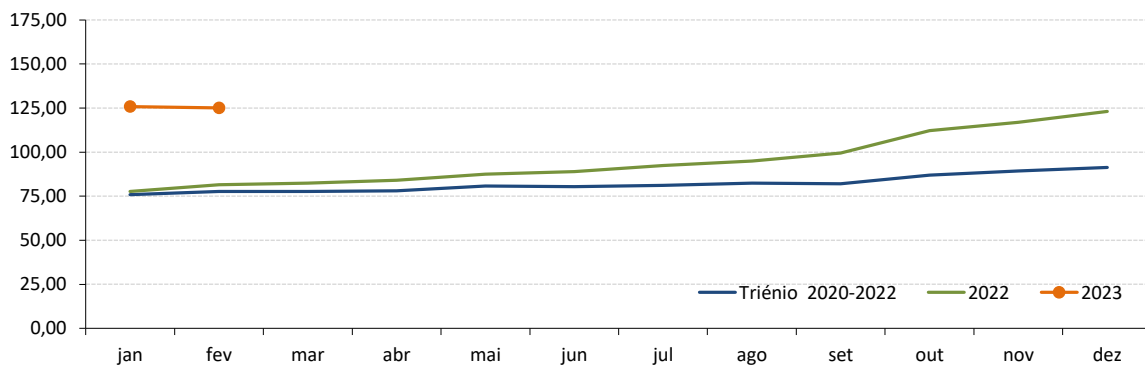

Fonte: GPP/SIMA

## Leite e Produtos Lácteos

MARÇO de 2023

### LEITE CRU DE VACA - PREÇOS MÉDIOS À PRODUÇÃO NA UNIÃO EUROPEIA

€/ 100 kg

Estado Membro	dezembro	novembro	dezembro	dezembro	Variação %		
	2022	2022	2021	Triénio 2020-2022	Mês anterior	Mês homólogo ano anterior	Mês homól. Triénio 2020-2022
Bélgica / BE	58,13	58,29	45,05	45,26	-0,3	29,0	28,4
Bulgária / BG	51,75	51,23	36,77	40,33	1,0	40,7	28,3
República Checa / CZ	54,28	52,89	38,00	41,60	2,6	42,8	30,5
Dinamarca / DK	61,45	61,43	42,49	45,89	0,0	44,6	33,9
Alemanha / DE	57,88	61,55	42,25	45,08	-6,0	37,0	28,4
Estónia / EE	54,42	53,21	35,78	39,93	2,3	52,1	36,3
Irlanda / IE	68,90	69,34	48,46	51,62	-0,6	42,2	33,5
Grécia / GR	56,91	59,61	42,99	46,26	-4,5	32,4	23,0
Espanha / ES	57,96	56,99	35,34	42,07	1,7	64,0	37,8
França / FR	49,51	48,85	39,93	42,16	1,4	24,0	17,4
Croácia / HR	55,89	48,41	35,23	41,85	15,5	58,6	33,5
Itália / IT	57,40	55,35	39,50	44,27	3,7	45,3	29,7
Chipre / CY	64,33	64,42	58,47	60,52	-0,1	10,0	6,3
Letónia / LV	48,33	49,05	39,71	39,19	-1,5	21,7	23,3
Lituânia / LT	50,94	54,62	42,85	41,80	-6,7	18,9	21,9
Luxemburgo / LU	c	c	c	c			
Hungria / HU	54,55	52,51	33,94	39,73	3,9	60,7	37,3
Malta / MT	61,67	62,67	62,26	58,43	-1,6	-0,9	5,5
Países Baixos / NL	62,51	62,25	43,72	47,14	0,4	43,0	32,6
Áustria / AT	59,78	58,88	44,16	48,45	1,5	35,4	23,4
Polónia / PL	59,39	58,36	40,18	44,75	1,8	47,8	32,7
Portugal / PT	54,85	54,38	31,89	39,14	0,9	72,0	40,1
Roménia / RO	58,56	58,48	35,92	42,30	0,1	63,0	38,4
Eslovénia / SI	55,40	54,95	35,33	40,69	0,8	56,8	36,2
Eslováquia / SK	51,38	50,78	35,47	39,74	1,2	44,9	29,3
Finlândia / FI	55,18	55,58	41,91	45,56	-0,7	31,7	21,1
Suécia / SE	57,70	58,33	43,29	46,31	-1,1	33,3	24,6
UE 27	57,41	57,77	41,24	44,68	-0,6	39,2	28,5

Fonte: Comissão Europeia - Regulamento (UE) nº 2017/1185, Artigo 12(a) - Anexo II - 4.(a)

c - dado confidencial

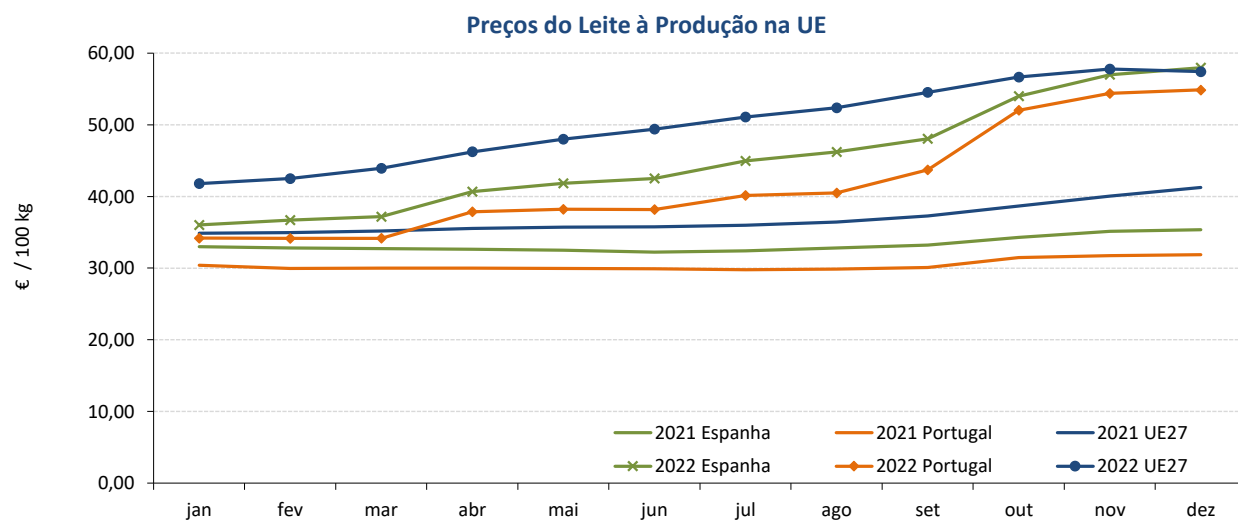

Fonte: Comissão Europeia

## Leite e Produtos Lácteos

MARÇO de 2023

### LEITE CRU DE VACA BIOLÓGICO- PREÇOS MÉDIOS À PRODUÇÃO NA UNIÃO EUROPEIA

€/ 100 kg

Estado Membro	dezembro	novembro	dezembro	dezembro	Variação %		
	2022	2022	2021	Biénio 2020-2022	Mês anterior	Mês homólogo ano anterior	Mês homól. Triénio 2020-2022
Bélgica / BE	61,40	61,29	48,50	54,95	0,2	26,6	11,7
Bulgária / BG	59,39	59,37	47,58	53,48	0,0	24,8	11,0
Rep. Checa / CZ	52,54	53,36	40,71	46,62	-1,5	29,1	12,7
Dinamarca / DK	66,96	66,94	50,56	58,76	0,0	32,4	14,0
Alemanha / DE	64,69	64,33	52,63	58,66	0,6	22,9	10,3
Estónia / EE	52,21	51,33	32,94	42,58	1,7	58,5	22,6
Irlanda / IE							
Grécia / GR			54,36				
Espanha / ES	63,69	62,43	46,60	55,15	2,0	36,7	15,5
França / FR	51,11	51,37	47,90	49,51	-0,5	6,7	3,2
Croácia / HR							
Itália / IT	63,91	63,09	54,66	59,29	1,3	16,9	7,8
Chipre / CY	101,14	104,28	109,06	105,10	-3,0	-7,3	-3,8
Letónia / LV	46,99	47,62	38,38	42,69	-1,3	22,4	10,1
Lituânia / LT	56,55	61,11	46,28	51,42	-7,5	22,2	10,0
Luxemburgo / LU	c	c	c				
Hungria / HU	c	c					
Malta / MT							
Países Baixos / NL	66,09	65,75	52,88	59,49	0,5	25,0	11,1
Áustria / AT	64,95	64,16	52,08	58,52	1,2	24,7	11,0
Polónia / PL	64,21	63,43	49,34	56,77	1,2	30,1	13,1
Portugal / PT	64,86	64,62	55,08	59,97	0,4	17,8	8,2
Roménia / RO	48,38	50,30			-3,8		
Eslovénia / SI	64,69	64,14	43,72	54,21	0,9	48,0	19,3
Eslováquia / SK	48,56	49,97	39,61	44,09	-2,8	22,6	10,2
Finlândia / FI	c	c	c				
Suécia / SE	61,61	61,73	47,96	54,79	-0,2	28,5	12,5

Fonte: Comissão Europeia - Regulamento (UE) nº 2017/1185, Artigo 12(a) - Anexo II - 4.(a)

c - dado confidencial

#### Preços do Leite Biológico à Produção na UE

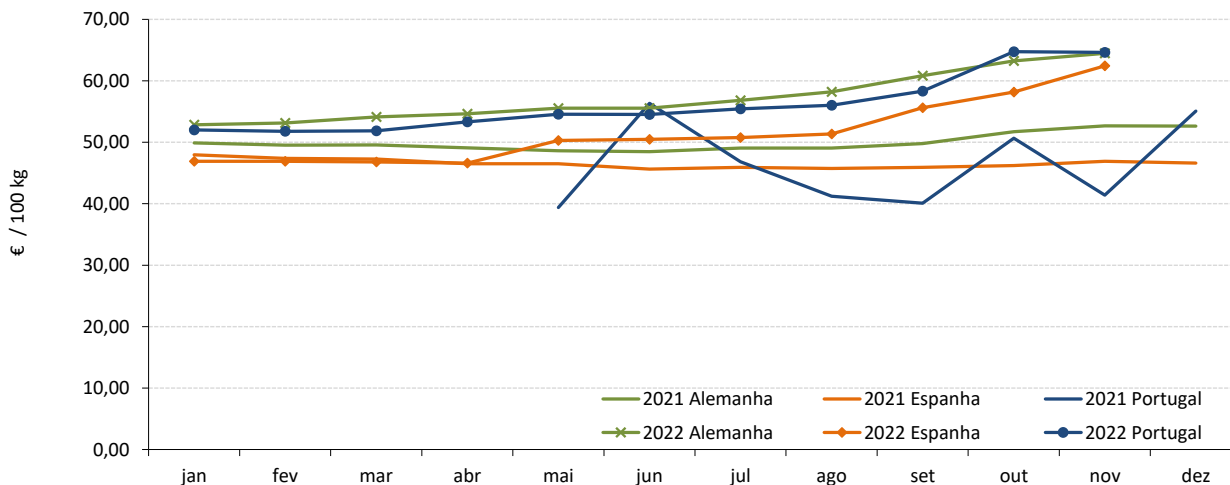

Fonte: Comissão Europeia

## Leite e Produtos Lácteos

MARÇO de 2023

## RECOLHA TOTAL de LEITE de VACA CRU na UNIÃO EUROPEIA

(milhares de toneladas)

Estado Membro	dezembro 2022	novembro 2022	dezembro 2021	Var % Mês anterior	Var % Mês hom. ano ant.
Bélgica / BE	377,9	363,3	361,3	4,0	4,6
Bulgária / BG	52,6	50,8	47,9	3,6	9,8
Rep. Checa / CZ	266,4	255,3	263,4	4,3	1,2
Dinamarca / DK	467,7	449,9	465,1	4,0	0,6
Alemanha / DE	2 662,1	2 542,7	2 583,1	4,7	3,1
Estónia / EE	67,3	63,9	67,5	5,3	-0,3
Irlanda / IE	285,9	499,3	266,2	-42,7	7,4
Grécia / GR	53,1	49,1	54,4	8,0	-2,4
Espanha / ES	590,8	565,6	617,7	4,4	-4,4
França / FR	1 973,7	1 896,9	2 000,0	4,1	-1,3
Croácia / HR	32,1	30,6	34,0	5,0	-5,4
Itália / IT	1 053,8	989,3	1 088,9	6,5	-3,2
Chipre / CY	25,1	23,5	25,2	6,7	-0,6
Letónia / LV	63,9	61,6	64,7	3,8	-1,2
Lituânia / LT	104,1	101,5	107,6	2,6	-3,2
Luxemburgo / LU					
Hungria / HU	136,9	131,1	145,0	4,5	-5,6
Malta / MT	3,4	3,2	3,3	7,0	2,4
Países Baixos / NL	1 168,0	1 113,5	1 121,5	4,9	4,1
Áustria / AT	267,3	250,4	263,8	6,7	1,3
Polónia / PL	1 049,1	991,9	1 031,6	5,8	1,7
Portugal / PT	147,9	140,6	152,5	5,2	-3,0
Roménia / RO	92,6	92,0	82,1	0,7	12,8
Eslovénia / SI	46,2	44,1	47,7	4,8	-3,0
Eslováquia / SK	67,2	64,4	67,5	4,3	-0,5
Finlândia / FI	183,0	172,6	186,4	6,0	-1,9
Suécia / SE	233,0	220,7	229,6	5,5	1,5
UE 27	11 470,9	11 167,6	11 377,8	2,7	0,8

Fonte: Comissão Europeia - Regulamento (UE) nº 2017/1185

## RECOLHA de LEITE de VACA CRU BIOLÓGICO na UNIÃO EUROPEIA

(milhares de toneladas)

Estado Membro	dezembro 2022	novembro 2022	dezembro 2021	Var % Mês anterior	Var % Mês hom. ano ant.	% Leite Biológico no total leite recolhido
Bélgica / BE	9,30	9,40	8,05	-1,1	15,5	2,5%
Bulgária / BG	0,13	0,13	0,27	0,6	-50,4	0,3%
Rep. Checa / CZ	2,69	2,54	2,61	6,1	3,1	1,0%
Dinamarca / DK	58,00	58,00	60,00	0,0	-3,3	12,4%
Alemanha / DE	121,86	116,76	112,73	4,4	8,1	4,6%
Estónia / EE	0,23	0,24	0,30	-3,3	-22,5	0,3%
Irlanda / IE	0,00	0,00	0,00			0,0%
Grécia / GR	1,23	1,20	1,26	2,5	-2,6	2,3%
Espanha / ES	3,62	3,59	4,03	0,8	-10,0	0,6%
França / FR	102,98	105,20	101,58	-2,1	1,4	5,2%
Croácia / HR	0,00	0,00	0,00			0,0%
Itália / IT	18,23	17,62	20,90		-12,8	1,7%
Chipre / CY	0,32	0,28	0,30	12,3	4,8	1,3%
Letónia / LV	3,73	3,61	4,40	3,4	-15,3	5,8%
Lituânia / LT	2,85	3,00	3,20	-5,0	-10,7	2,7%
Luxemburgo / LU						
Hungria / HU	0,58	0,58	0,00	0,0		0,4%
Malta / MT	0,00	0,00	0,00			0,0%
Países Baixos / NL	30,89	21,09	0,00			2,6%
Áustria / AT	50,49	46,61	51,80	8,3	-2,5	18,9%
Polónia / PL	3,02	3,08	3,24	-1,8	-6,6	0,3%
Portugal / PT	0,47	0,30	0,44	58,7	5,5	0,3%
Roménia / RO	3,10	2,77	2,80	12,3	10,9	3,4%
Eslovénia / SI	0,48	0,48	0,51	-0,2	-5,7	1,0%
Eslováquia / SK	1,06	0,97	1,11	9,5	-4,5	1,6%
Finlândia / FI	6,84	6,63	6,94	3,3	-1,5	3,7%
Suécia / SE	38,61	36,27	40,16	6,5	-3,9	16,6%

Fonte: Comissão Europeia - Regulamento (UE) nº 2017/1185

## Leite e Produtos Lácteos

MARÇO de 2023

### PREÇOS À SAÍDA DA FÁBRICA NA UNIÃO EUROPEIA - Preços Médios Mensais

€ / 100 kg

PRODUTO	janeiro 2023	VARIÇÃO PERCENTUAL		
		dezembro 2022	janeiro 2022	janeiro Triénio 2020-2022
Manteiga	<b>530,26</b>	-10,2	-7,8	24,0
Leite em pó desnatado	<b>271,66</b>	-7,8	-20,4	-1,6
Leite em pó inteiro	<b>378,94</b>	-9,8	-10,7	12,9
Queijo Edam	<b>499,27</b>	-4,6	22,1	43,5
Soro de leite em pó	<b>84,22</b>	-9,6	-29,8	-9,7

Fonte: Comissão Europeia - Regulamento (UE) nº 2017/1185, Artigo 11 - Anexo I -7

Nota: A partir de 1 de fevereiro de 2020, a média da UE refere-se à UE27 (sem o Reino Unido). Para fins de comparação, as médias da UE (sem o Reino Unido) também foram recalculadas para os últimos 5 anos (2016 a 2020). Os coeficientes de ponderação e a lista dos Estados-Membros incluídos no cálculo das médias da UE também foram atualizados.

#### MANTEIGA - Preço Médio Mensal UE / Portugal

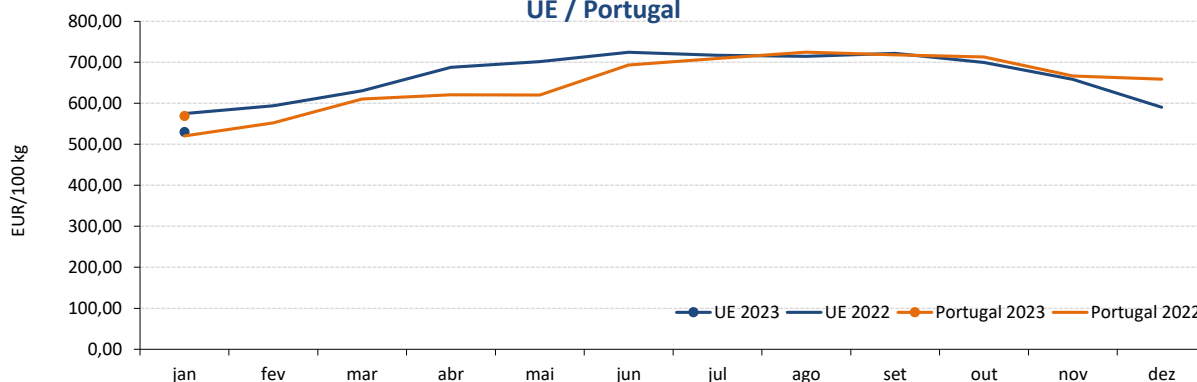

Fonte: CE e GPP/SIMA

#### LEITE EM PÓ DESNATADO - Preço Médio Mensal UE / Portugal

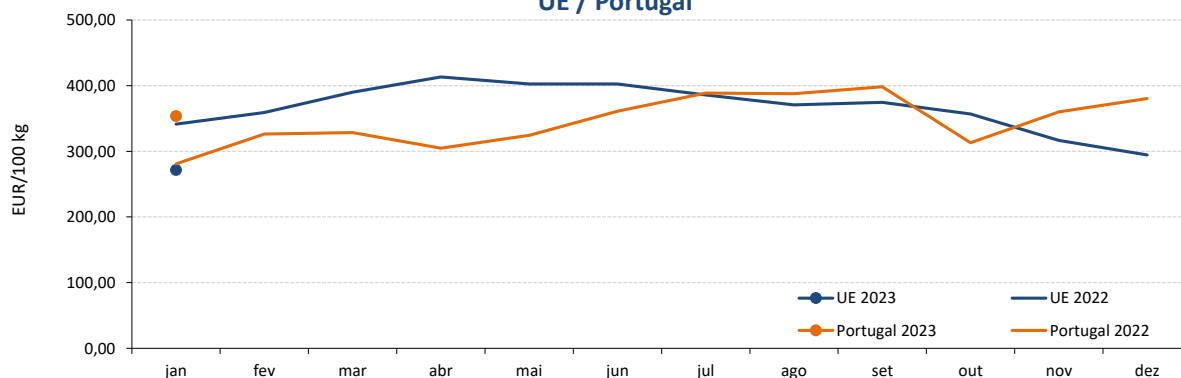

Fonte: CE e GPP/SIMA



## Leite e Produtos Lácteos

MARÇO de 2023

### LEITE EM PÓ INTEIRO - Preço Médio Mensal UE / Portugal

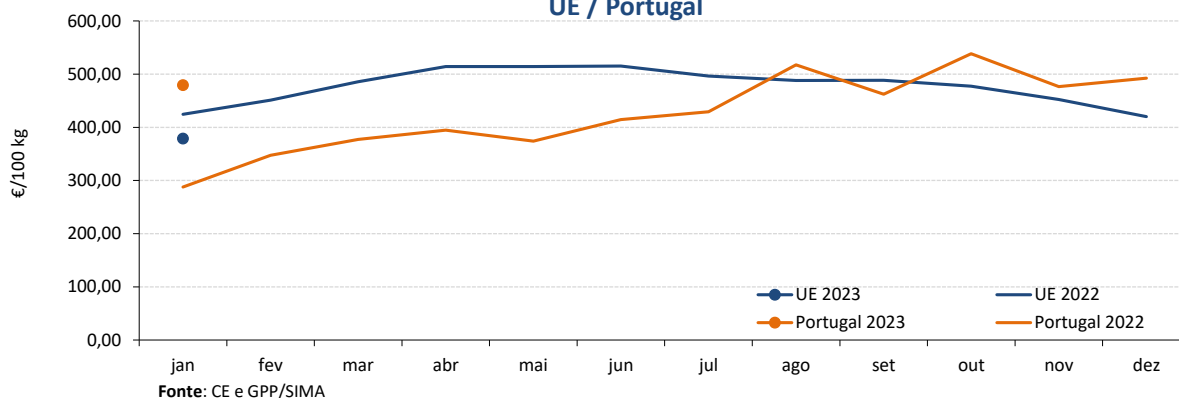

### QUEIJO EDAM (UE) / FLAMENGO (PT) - Preço Médio Mensal UE / Portugal

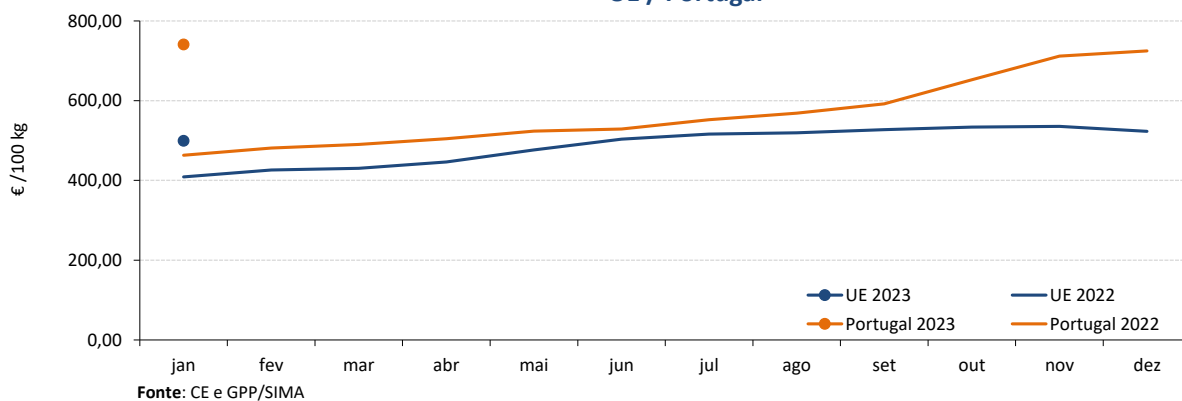

### SORO DE LEITE EM PÓ - Preço Médio Mensal UE / Portugal

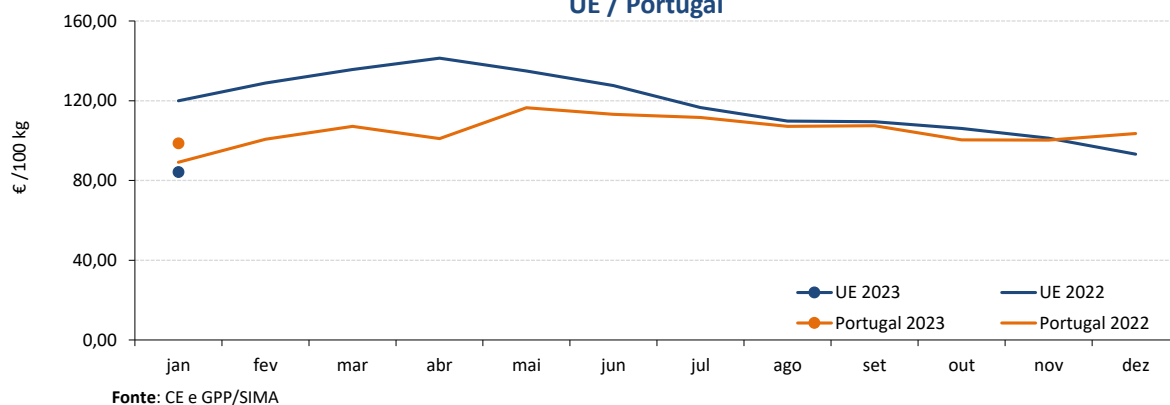

## Leite e Produtos Lácteos

MARÇO de 2023

## ÍNDICE DE PREÇOS DE PRODUTOS AGRÍCOLAS NO PRODUTOR (Base 2015)

(Continente)

PRODUTO	dezembro 2022	novembro 2022	dezembro 2021	Var. % mês anterior	Var. % mês homólogo ano anterior
Leite em natureza	179,79	179,30	110,33	0,3	63,0

Fonte: INE

## RECOLHA E TRANSFORMAÇÃO DO LEITE DE VACA - janeiro a dezembro

(Portugal)

Unidade: tonelada

PRODUTO	2022	2021	Var. % 2022/2021
Recolha de Leite de vaca	1 850 745	1 909 087	-3,1
Produtos Lácteos	919 024	936 507	-1,9
Leite para consumo	648 314	662 696	-2,2
Nata para consumo	25 869	25 779	0,3
Leite em pó gordo e meio gordo	8 520	11 011	-22,6
Leite em pó magro	16 730	24 843	-32,7
Manteiga	27 433	30 721	-10,7
Queijo	66 994	63 851	4,9
Leites acidificados	125 164	117 605	6,4

Fonte: INE - dados provisórios

## COMÉRCIO INTERNACIONAL - janeiro a dezembro

Unidade: tonelada

PRODUTO	ENTRADAS		SAÍDAS		Var. % 2022/2021	Var. % 2022/2021
	2022	2021	2022	2021	Entradas	Saídas
Leite/Natas em natureza	62 294	67 243	154 934	125 211	-7,4	23,7
Leite/Natas concentrados	21 141	18 405	24 515	36 623	14,9	-33,1
logurte e Quefir	133 376	133 413	37 342	36 071	0,0	3,5
Manteiga	8 184	7 579	7 789	15 396	8,0	-49,4
Queijo e Requeijão	72 785	64 128	12 065	9 557	13,5	26,2
Soro de leite	13 364	11 563	27 509	24 075	15,6	14,3
<b>TOTAL</b>	<b>311 145</b>	<b>302 330</b>	<b>264 154</b>	<b>246 933</b>	<b>2,9</b>	<b>7,0</b>

Unidade: milhares de EUR

PRODUTO	ENTRADAS		SAÍDAS		Var. % 2022/2021	Var. % 2022/2021
	2022	2021	2022	2021	Entradas	Saídas
Leite/Natas em natureza	61 981	49 900	88 067	59 727	24,2	47,4
Leite/Natas concentrados	66 291	42 978	89 909	94 650	54,2	-5,0
logurte e Quefir	187 152	163 158	55 803	42 490	14,7	31,3
Manteiga	37 041	25 489	47 933	63 420	45,3	-24,4
Queijo e Requeijão	341 173	243 329	66 285	42 512	40,2	55,9
Soro de leite	40 471	25 890	26 355	25 180	56,3	4,7
<b>TOTAL</b>	<b>734 108</b>	<b>550 746</b>	<b>374 352</b>	<b>327 979</b>	<b>33,3</b>	<b>14,1</b>

Fonte: INE (2022 - dados preliminares)

Para consulta de preços de produtos agrícolas consultar o site [www.gpp.pt/Cot/](http://www.gpp.pt/Cot/)  
O SIMA no Facebook - <http://www.facebook.com/SIMA.Portugal>

O conhecimento do mercado é a chave do sucesso!

O SIMA disponibiliza informação essencial para os empresários agrícolas e outros agentes tomarem as melhores decisões

Coordenação Central

Gabinete de Planeamento, Políticas e Administração Geral

Direção de Serviços de Estatística

Divisão de Estatística

tel: 213 234 600

SISTEMA DE INFORMAÇÃO DE MERCADOS AGRÍCOLAS

e-mail: [sima@gpp.pt](mailto:sima@gpp.pt)

Praça do Comércio, 1149-010 Lisboa

As Newsletter do SIMA podem também ser consultadas no facebook em: <https://www.facebook.com/SIMA.Portugal>