

Newsletter - Aves e Ovos

SEMANA 12
20-03 a 26-03-2023

Aves

DESTAQUE SEMANAL - AVES

Na semana em análise as cotações médias nacionais do frango vivo (de 1,8 kg), do frango abatido (65% - de 1100 a 1300 g), do peru vivo (de 14 a 15 kg) e do peru abatido (80% - de 5,7 a 9,8 kg) mantiveram-se novamente estáveis em relação à semana anterior.

Na Beira Litoral ocorreu uma subida das cotações mín. e +freq. das galinhas vivas semipesadas (+5 cêntimos / kg). Nesta região a oferta de frango foi relativamente fraca e a procura foi média, a qual sofreu um decréscimo em relação à semana anterior, que é habitual para a 3ª semana do mês.

COTAÇÕES MÉDIAS NACIONAIS - SEMANAIS

PRODUTO	Unidade de Comercialização	Estádio de Comercialização	MÉDIA DA SEMANA	VARIÇÃO PERCENTUAL		
				Semana Anterior	Semana Homóloga do ano anterior	Semana Homóloga do Triénio 2020-2022
Frango vivo - 1,8 kg	€/ kg Peso vivo	entrada centro abate	1,20	0,0	0,0	16,1
Frango 65 % - 1,1 a 1,3 kg	€/ kg Peso carcaça	porta do cliente	2,30	0,0	-4,2	11,1
Peru vivo - 14 a 15 kg	€/ kg Peso vivo	entrada centro abate	1,85	0,0	8,8	23,3
Peru 80 % - 5,7 a 9,8 kg	€/ kg Peso carcaça	porta do cliente	3,55	0,0	31,5	43,7

NOTA: Frango 65% - frango depenado, eviscerado, sem cabeça nem patas e sem pescoço, coração, fígado e moela;
Peru 80% - peru depenado, eviscerado, sem cabeça nem patas, com pescoço, coração, fígado e moela;

Gráficos de cotações mais frequentes

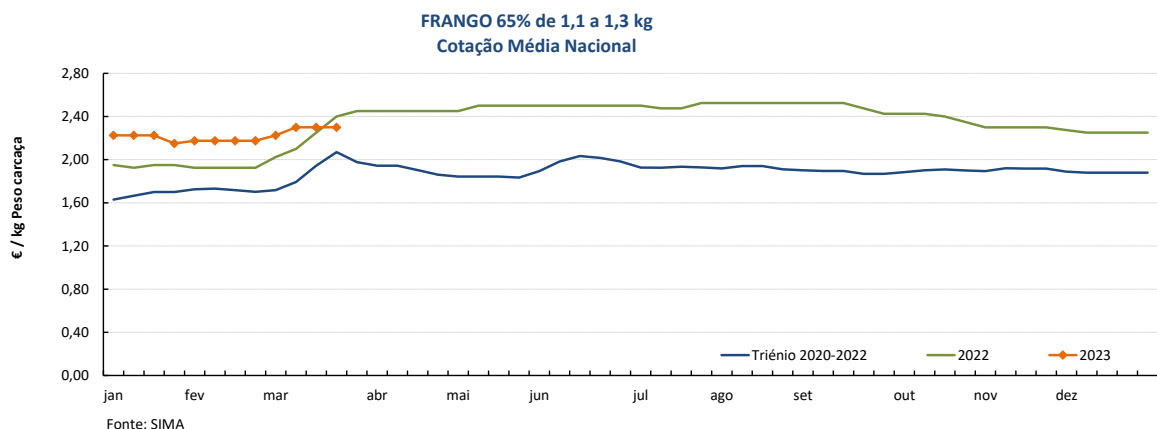
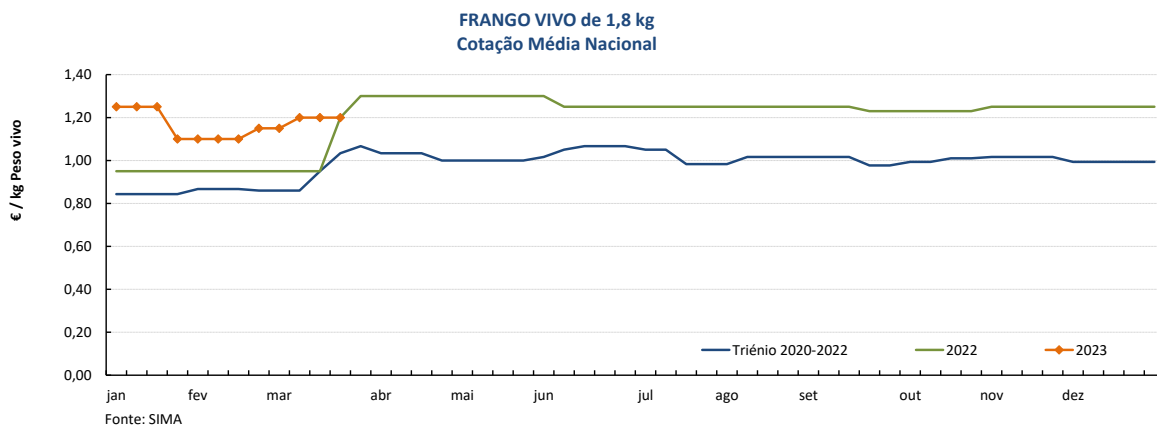

Aves

20-03 a 26-03-2023

Gráficos de cotações mais frequentes

PERU VIVO de 14 a 15 kg
Cotação Média Nacional

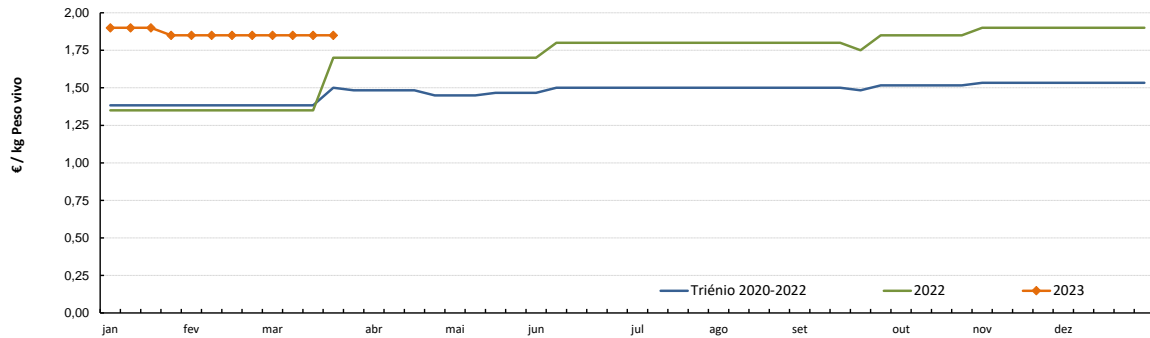

Fonte: SIMA

PERU 80% de 5,7 a 9,8 kg
Cotação Média Nacional

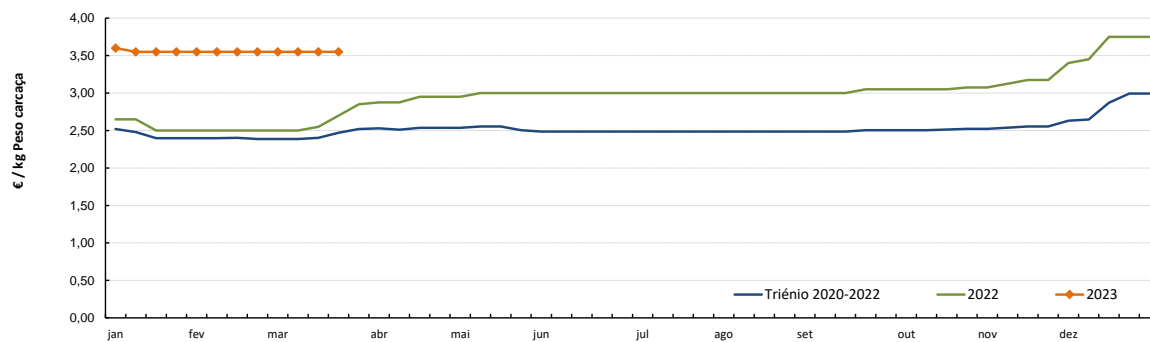

Fonte: SIMA

Aves

20-03 a 26-03-2023

Gráficos de cotações mais frequentes

PEITO de FRANGO
Cotação Média Nacional

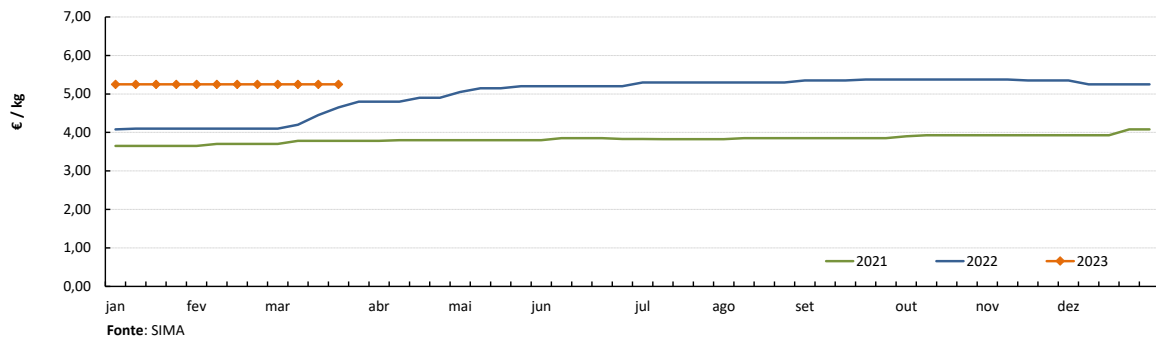

PERNA DE FRANGO COM COSTA
Cotação Média Nacional

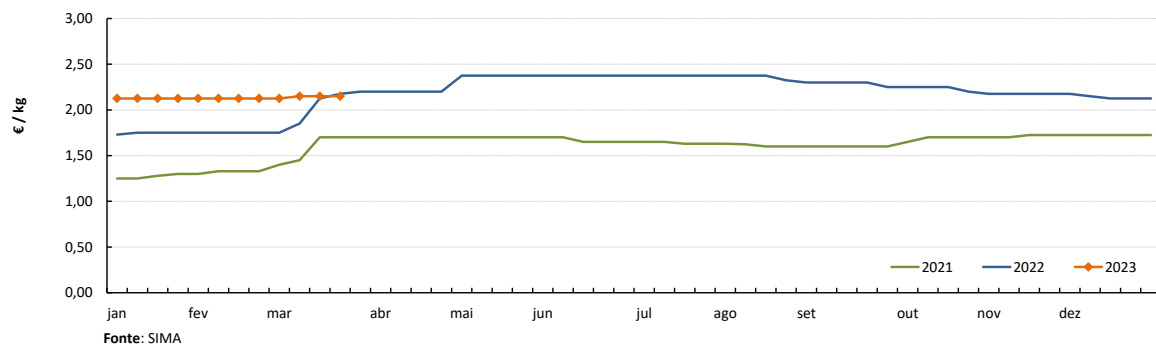

PEITO de PERU
Cotação Média Nacional

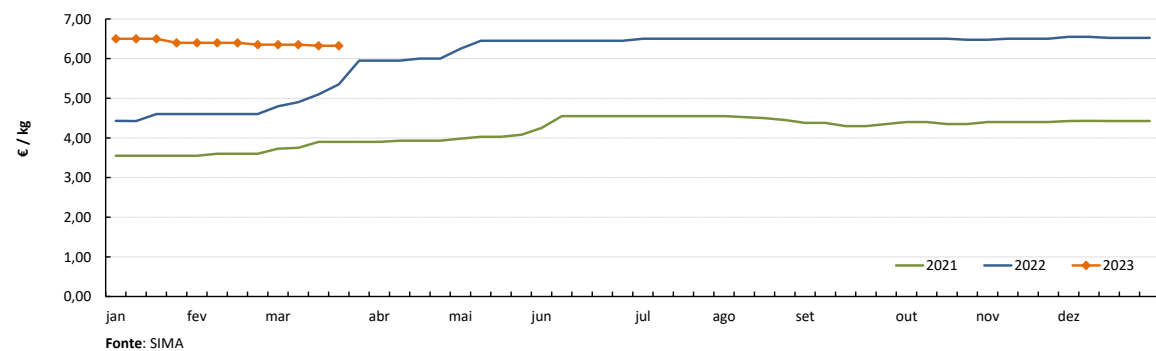

PERNA de PERU
Cotação Média Nacional

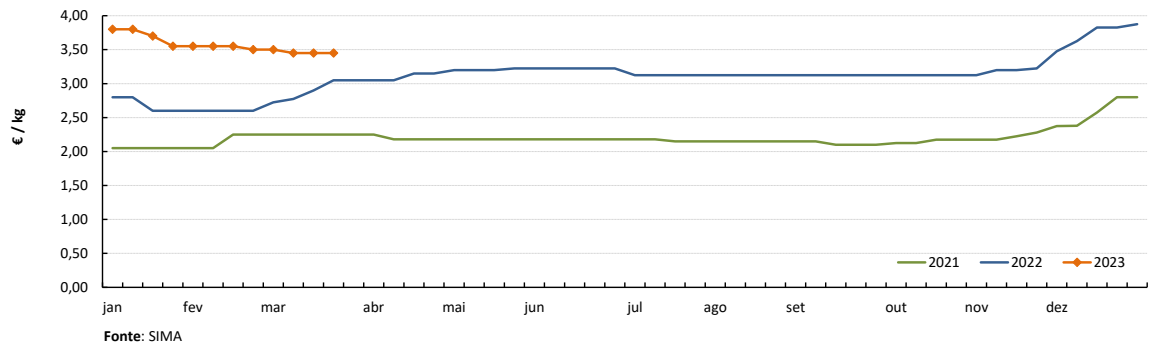

Notas: 1) A recolha de cotações do peito e perna de peru iniciou-se na semana 27 de 2020
2) A recolha de cotações do peito e perna de frango iniciou-se na semana 01 de 2021

DESTAQUE SEMANAL - OVOS

Na semana em análise as cotações médias nacionais dos ovos de gaiola classificados e embalados (ovotermo) das classes de peso M e L, mantiveram-se estáveis em relação à semana anterior. Por sua vez, o ovo de gaiola na produção (ovo a peso de 60 a 68 g) registou um acréscimo (+7 cêntimos / kg). No Ribatejo e Oeste deu-se uma subida do ovo de gaiola a peso (+20 cêntimos / kg) e uma descida do ovo de solo L embalado (-10 cêntimos / dúzia). Nesta região a oferta foi relativamente abundante e a procura foi animada.

COTAÇÕES MÉDIAS NACIONAIS - SEMANAIS

PRODUTO (Ovos de Gaiola)	Unidade de Comercialização	Estádio de Comercialização	MÉDIA DA SEMANA	Variação Percentual		
				Semana anterior	Semana homóloga do ano anterior	Semana homóloga do Triénio 2020-2022
Ovo classificado L embalado	€ / Dúzia	porta do cliente	2,13	0,0	28,0	69,0
Ovo classificado M embalado	€ / Dúzia	porta do cliente	2,03	0,0	29,8	75,0
Ovo a peso de 60-68 g	€ / kg	saída do aviário	2,20	3,1	46,7	100,0

NOTA: Classes de peso dos ovos: XL: > ou = 73 g L: > ou = a 63 g e < 73 g
 M: > ou = a 53 g e < 63 g S: < 53 g

Nota: Iniciou-se na semana 04 de 2021 a recolha de cotações dos **ovos de solo** (classes de peso M e L) e dos **ovos de ar livre** (classe M/L), pelo que os ovos que se acompanhavam até esta altura passaram a designar-se **ovos de gaiola**.
 As áreas de mercado para os novos produtos são Beira Litoral Gr. e Ribatejo e Oeste Gr.

Gráficos de cotações mais frequentes

OVO de GAIOLA CLASSIFICADO L EMBALADO (ovotermo)
 Cotação Média Nacional

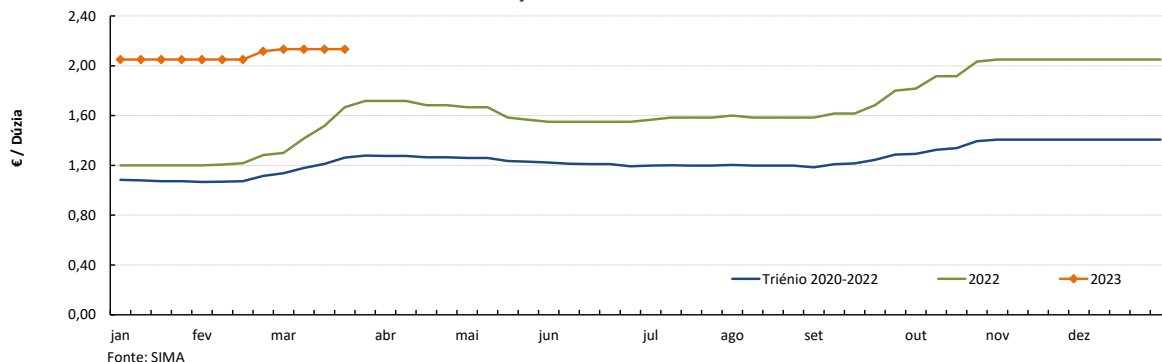

OVO de GAIOLA CLASSIFICADO M EMBALADO (ovotermo)
 Cotação Média Nacional

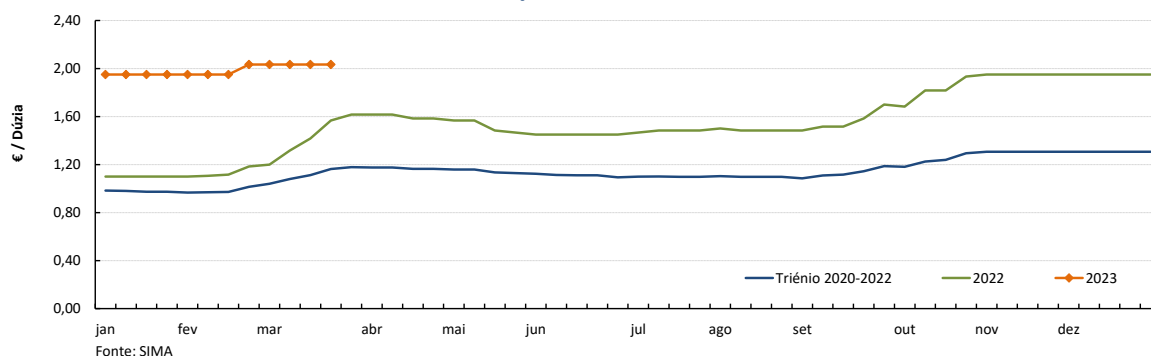

Ovos

20-03 a 26-03-2023

Gráficos de cotações mais frequentes

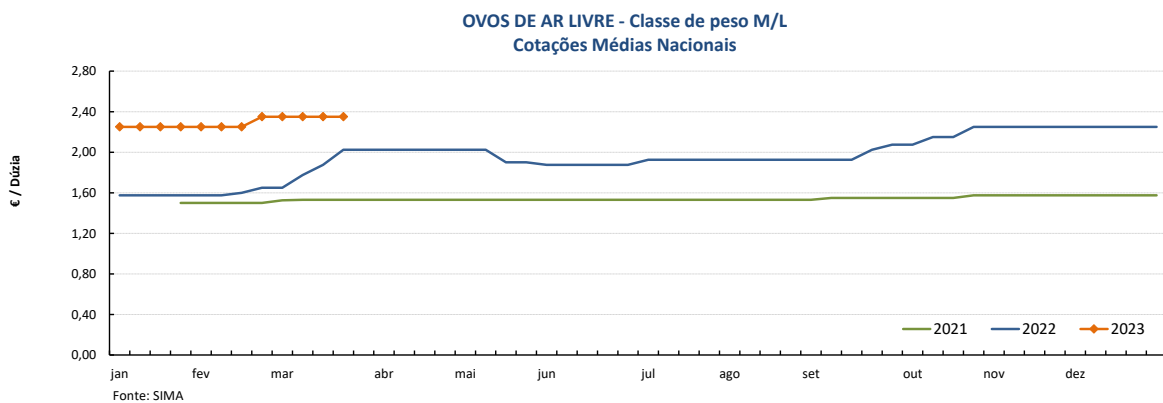
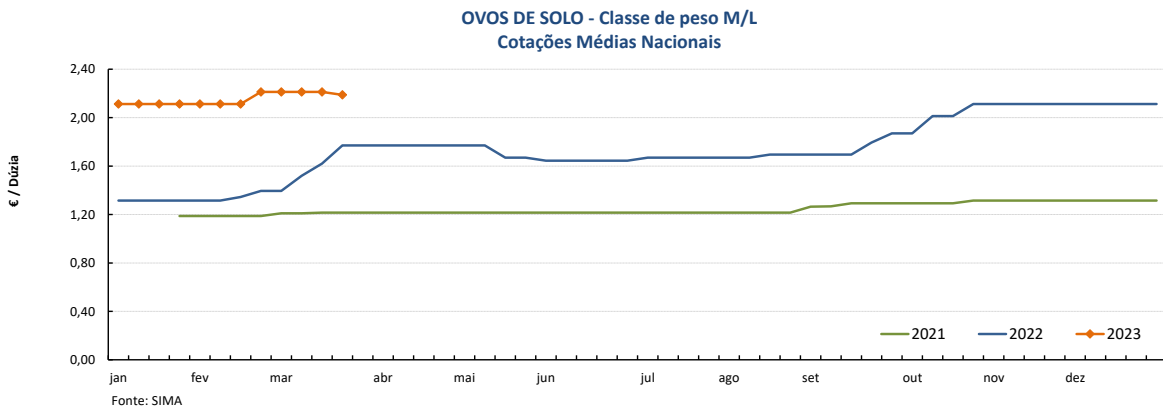
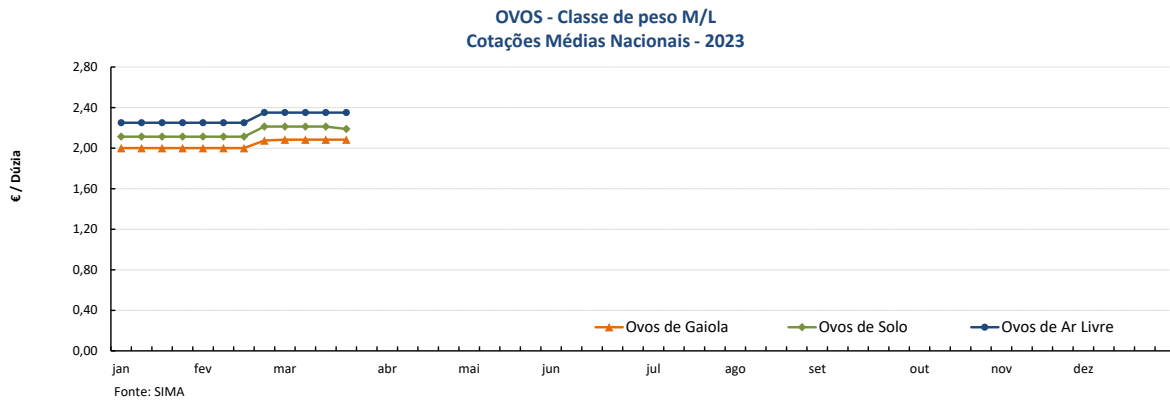
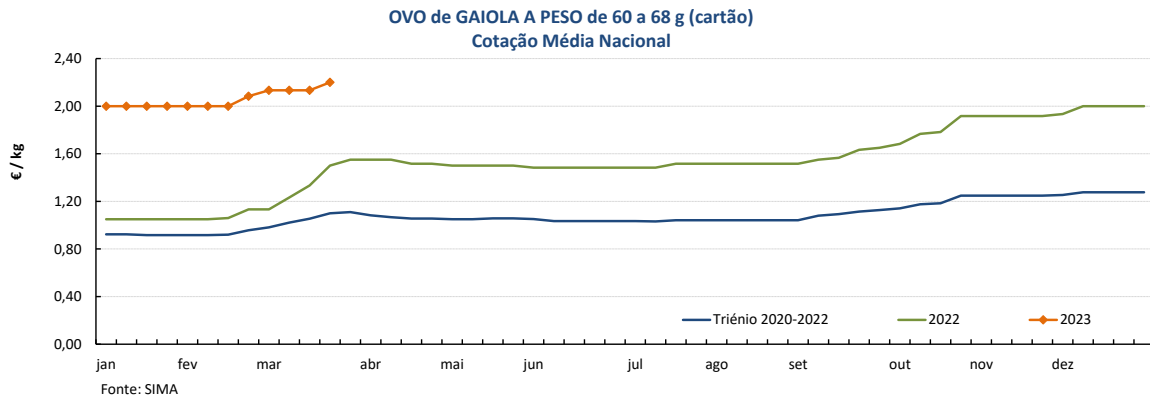

Nota: A recolha de cotações de ovos de solo e de ar livre iniciou-se na semana 04 de 2021

Aves e Ovos

20-03 a 26-03-2023

PREÇOS MÉDIOS DE MERCADO NA UNIÃO EUROPEIA

FRANGO 65 % (€ / 100 kg Peso carcaça)

PAÍSES	SEMANA DE	SEMANA DE	VAR %
	13/03 a 19/03/2023	06/03 a 12/03/2023	
Bélgica		241,85	
Bulgária	216,91	218,99	-1,0
República Checa	256,23	256,57	-0,1
Dinamarca			
Alemanha		402,00	
Estónia			
Grécia		307,13	
Espanha	211,69	204,20	3,7
França	300,00	300,00	0,0
Croácia	253,00	256,00	-1,2
Irlanda		255,66	
Itália		289,00	
Chipre	251,44	248,31	1,3
Letónia			
Lituânia	225,00	226,90	-0,8
Hungria		256,69	
Malta			
Países Baixos	174,00	174,00	0,0
Áustria	375,79	374,93	0,2
Polónia		201,76	
Portugal	230,00	230,00	0,0
Romenia	215,25	210,15	2,4
Eslovénia	316,55	316,13	0,1
Eslováquia	241,80	252,32	-4,2
Finlândia	339,74	338,76	0,3
Suécia	306,54	312,16	-1,8
U.E.	261,77	261,06	0,3

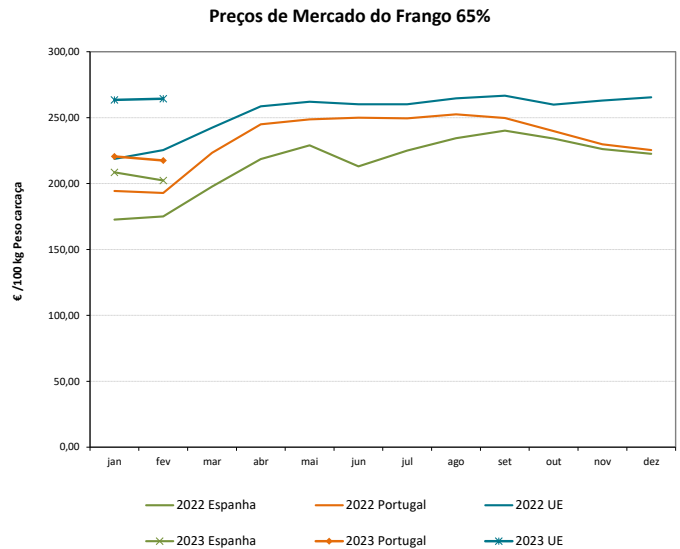

OVOS média classes L / M (€ / 100 kg)

PAÍSES	SEMANA DE	SEMANA DE	VAR %
	13/03 a 19/03/2023	06/03 a 12/03/2023	
Bélgica	293,44	288,23	1,8
Bulgária	247,41	240,77	2,8
República Checa	249,46	247,44	0,8
Dinamarca *			
Alemanha *		269,62	
Estónia	223,07	228,83	-2,5
Grécia	228,00	226,88	0,5
Espanha	246,55	246,12	0,2
França	274,65	273,40	0,5
Croácia	288,06	295,33	-2,5
Irlanda	230,82	231,29	-0,2
Itália			
Chipre	172,91	172,91	0,0
Letónia	221,28	224,01	-1,2
Lituânia	193,62	193,18	0,2
Hungria		290,88	
Malta			
Países Baixos *	288,00	288,00	0,0
Áustria *	274,65	271,96	1,0
Polónia	274,74	273,80	0,3
Portugal	255,73	255,73	0,0
Romenia	199,30	193,89	2,8
Eslovénia	231,56	214,42	8,0
Eslováquia	245,20	241,49	1,5
Finlândia	209,91	208,83	0,5
Suécia *		246,80	
U.E.	261,34	260,63	0,3

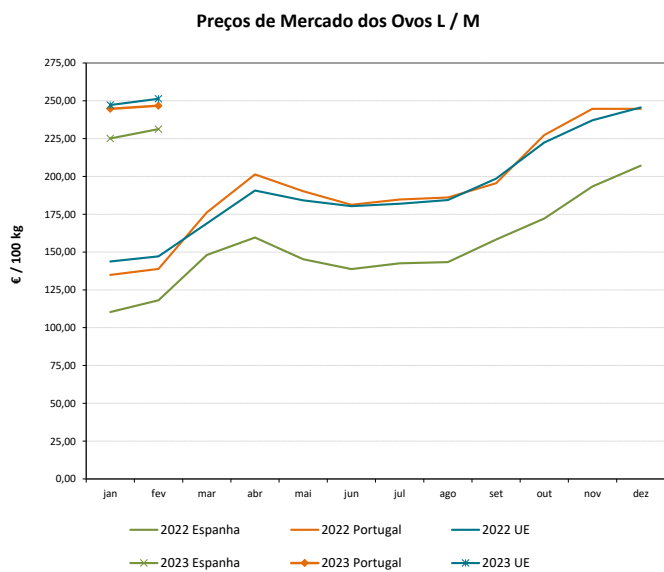

* produção de ovos no solo; todos os outros países produção em gaiola

Fonte: Comissão Europeia - Regulamento de Execução (UE) 2017/1185

Aves e Ovos

20-03 a 26-03-2023

COMÉRCIO INTERNACIONAL DE OVOS - janeiro

PRODUTO	ENTRADAS		SAÍDAS		Variação 2023/2022 %	
	2023	2022	2023	2022	ENTRADAS	SAÍDAS
1000 unidades						
Ovos de galinha frescos	9 940	9 744	15 129	15 184	2,0	-0,4
Ovos de outras aves frescos ou conservados	237	860	7 281	8 130	-72,4	-10,4
Ovos de outras aves domésticas frescos ou conservados	1 273	836	405	13	52,3	3 015,4
TOTAL	11 450	11 440	22 815	23 327	0,1	-2,2
1 000 €						
Ovos de galinha frescos	1 210	600	1 163	892	101,5	30,5
Ovos de outras aves frescos ou conservados	25	59	429	479	-56,8	-10,3
Ovos de outras aves domésticas frescos ou conservados	174	57	108	0,2	208,5	43 958,8
TOTAL	1 410	716	1 701	1 371	96,9	24,1

Fonte: INE (dados preliminares)

COMÉRCIO INTERNACIONAL DE AVES - janeiro

PRODUTO	ENTRADAS		SAÍDAS		Variação 2023/2022 %	
	2023	2022	2023	2022	ENTRADAS	SAÍDAS
tonelada						
Carne galos/galinhas fresca ou refrigerada	198,2	196,9	600,8	974,2	0,7	-38,3
Carne galos/galinhas congelada	66,2	134,5	0,1	651,8	-50,8	-100,0
Carne peru/perua congelada	90,5	61,8	0,5	0,7	46,4	-32,5
Carne peru/perua fresca ou refrigerada	1 983,6	50,4	982,2	618,1	3837,9	58,9
Pedaços/Miudezas galos/galinhas congelada	1 706,1	1 688,1	98,5	88,6	1,1	11,2
Pedaços/Miudezas galos/galinhas fresca ou refrigerada	487,1	1 402,9	832,2	496,1	-65,3	67,8
Pedaços/Miudezas peru/perua congelada	1 028,5	585,0	40,0	55,4	75,8	-27,8
Pedaços/Miudezas peru/perua fresca ou refrigerada	933,8	1 289,2	333,7	219,1	-27,6	52,3
TOTAL Galos/Galinhas	2 457,6	3 422,3	1 531,8	2 210,6	-28,2	-30,7
TOTAL Peru/Perua	4 036,4	1 986,4	1 356,3	893,2	103,2	51,8
1 000 €						
Carne galos/galinhas fresca ou refrigerada	366,8	403,4	995,8	1 570,4	-9,1	-36,6
Carne galos/galinhas congelada	196,5	215,2	0,8	862,7	-8,7	-99,9
Carne peru/perua congelada	285,4	142,7	1,2	2,4	100,0	-50,7
Carne peru/perua fresca ou refrigerada	4 575,6	112,9	1 413,9	913,5	3951,7	54,8
Pedaços/Miudezas galos/galinhas congelada	5 515,4	2 891,2	196,9	157,4	90,8	25,1
Pedaços/Miudezas galos/galinhas fresca ou refrigerada	1 379,4	3 802,3	1 297,9	628,1	-63,7	106,6
Pedaços/Miudezas peru/perua congelada	5 089,0	1 158,4	119,1	99,1	339,3	20,2
Pedaços/Miudezas peru/perua fresca ou refrigerada	1 700,2	4 357,6	879,0	476,9	-61,0	84,3
TOTAL Galos/Galinhas	7 458,1	7 312,1	2 491,3	3 218,7	2,0	-22,6
TOTAL Peru/Perua	11 650,2	5 771,5	2 413,2	1 491,9	101,9	61,8

Fonte: INE (dados preliminares)

Aves e Ovos

20-03 a 26-03-2023

ÍNDICE DE PREÇOS DE PRODUTOS AGRÍCOLAS NO PRODUTOR (Base 2015)

	(Continente)				
	fevereiro 2023	janeiro 2023	fevereiro 2022	Var. % Mês anterior	Var. % Mês homólogo ano anterior
Aves de Capoeira	118,99	127,42	98,40	-6,6	20,9
Ovos	216,24	213,45	123,32	1,3	75,3

Fonte: INE

ÍNDICE HARMONIZADO DE PREÇOS NO CONSUMIDOR (Base 2015)

	(Portugal)				
	fevereiro 2023	janeiro 2023	fevereiro 2022	Var. % Mês anterior	Var. % Mês homólogo ano anterior
Carne de Aves	131,06	131,72	104,52	-0,5	25,4
Ovos	166,98	168,30	118,40	-0,8	41,0

Fonte: Eurostat

ABATES APROVADOS PARA CONSUMO - janeiro

	1000 Cabeças		tonelada		Var. período homólogo ano anterior (%)	
	2023	2022	2023	2022	Cabeças	tonelada
	Frangos de carne	17 532	15 881	25 575	22 986	10,4
Peru	314	308	4 006	3 949	1,9	1,4

Fonte: INE (dados provisórios)

PRODUÇÃO DE OVOS PARA CONSUMO - janeiro

	1000 Unidades		tonelada		Var. período homólogo ano anterior (%)	
	2023	2022	2023	2022	Unidades	tonelada
	Ovos	165 276	157 419	10 247	9 760	5,0

Fonte: INE (dados provisórios)

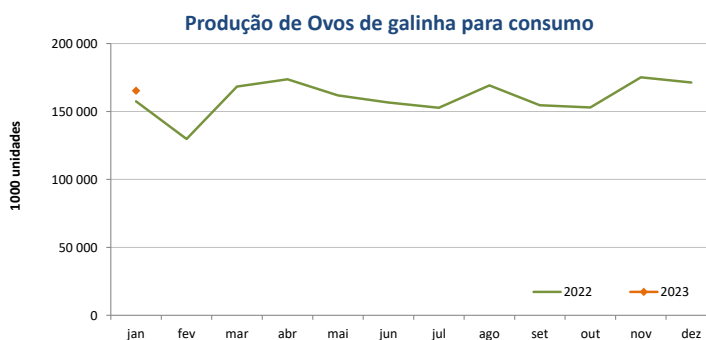
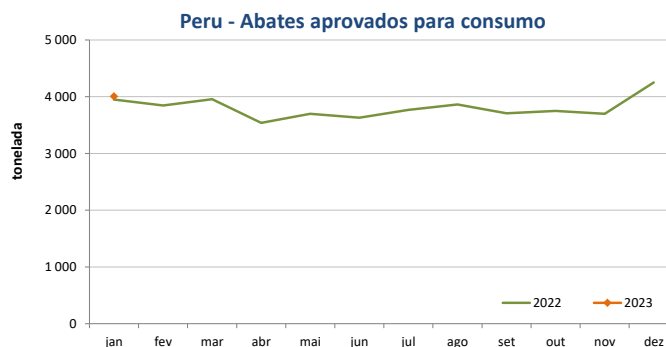
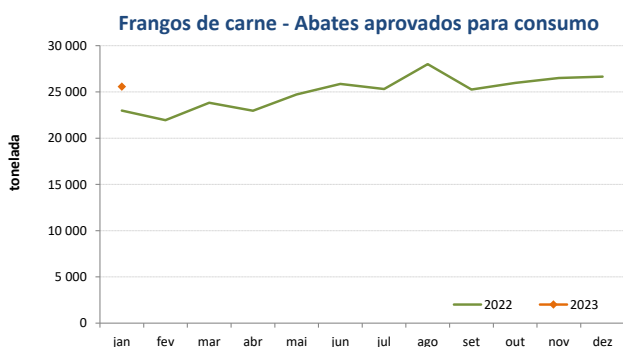

O conhecimento do mercado é a chave do sucesso!

O **SIMA** disponibiliza informação essencial para os empresários agrícolas e outros agentes tomarem as melhores decisões.
Para consulta de preços de produtos agrícolas consultar o site: regsima.gpp.pt/regsima/consulta/

Coordenação Central
Gabinete de Planeamento, Políticas e Administração Geral
Direção de Serviços de Estatística
Divisão de Estatística

tel: 213 234 600

SISTEMA DE INFORMAÇÃO DE MERCADOS AGRÍCOLAS
e-mail: sima@gpp.pt

As Newsletters do SIMA podem também ser consultadas no facebook em: <https://www.facebook.com/SIMA.Portugal>