

Newsletter - Leite e Produtos Lácteos

MAIO de 2025

Informação Mensal - MAIO

PREÇOS DO LEITE À PRODUÇÃO - Preços Médios Mensais

€ / 100 kg

PRODUTO (Leite de vaca cru com teores reais de matérias gordas e proteínas)		março 2025	VARIÇÃO PERCENTUAL		
			fevereiro 2025	março 2024	março Triénio 2022- 2024
Leite adquirido a Produtores Individuais	Continente	47,12	0,01	3,1	2,3
	Açores ⁽¹⁾	44,03	1,9	10,4	10,4
	Portugal	46,13	0,6	5,2	4,9
Leite adquirido a Postos coletivos de receção e Salas coletivas de ordenha	Continente	n.d.			
Leite adquirido a Produtores Individuais - Produtores entregam o leite em postos de receção da fábrica; transporte a cargo do produtor	Açores	42,15	2,1	9,9	10,0
Leite biológico	Portugal	55,16	2,3	1,8	-2,7

Fonte: GPP/SIMA

NOTAS: O preço do Leite cru pago aos produtores, com teores reais de Matérias Gordas e de Proteínas é comunicado mensalmente à Comissão Europeia - Regulamento (UE) nº 2017/1185, Artigo 12(a) - Anexo II - 4.(a);

A recolha do preço do leite biológico iniciou-se em maio de 2021

n.d. - não disponível

⁽¹⁾ Produtores possuem tanque de refrigeração na exploração; transporte a cargo da fábrica

TEORES DE GORDURA E PROTEÍNA DO LEITE - Médias Mensais

PRODUTO (Leite de vaca cru com teores reais de matérias gordas e proteínas)		Teor Médio de Matéria Gorda %		Teor Médio de Proteína %	
		março 2025	fevereiro 2025	março 2025	fevereiro 2025
Leite adquirido a Produtores Individuais	Continente	3,86	3,89	3,36	3,37
	Açores ⁽¹⁾	3,87	3,89	3,27	3,23
	Portugal	3,86	3,89	3,33	3,32
Leite adquirido a Postos coletivos de receção e Salas coletivas de ordenha	Continente	n.d.	n.d.	n.d.	n.d.
Leite adquirido a Produtores Individuais - Produtores entregam o leite em postos de receção da fábrica; transporte a cargo do produtor	Açores	3,88	3,84	3,25	3,22
Leite biológico	Portugal	3,96	3,95	3,28	3,24

Leite adquirido a Produtores individuais - Preço Médio Mensal

CONTINENTE

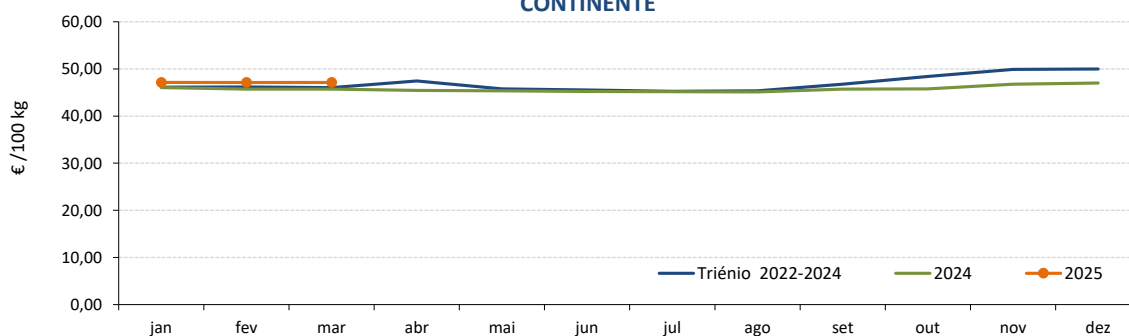

Fonte: GPP/SIMA

Leite e Produtos Lácteos

MAIO de 2025

Leite adquirido a Produtores individuais - Produtores possuem tanque de refrigeração na exploração; transporte a cargo da fábrica - Preço Médio Mensal - AÇORES

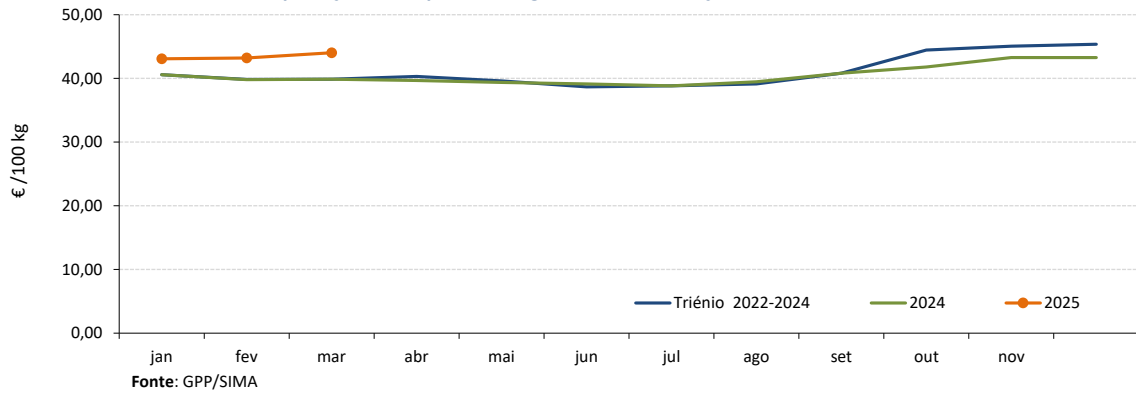

Leite adquirido a Produtores individuais
Preço Médio Mensal - PORTUGAL

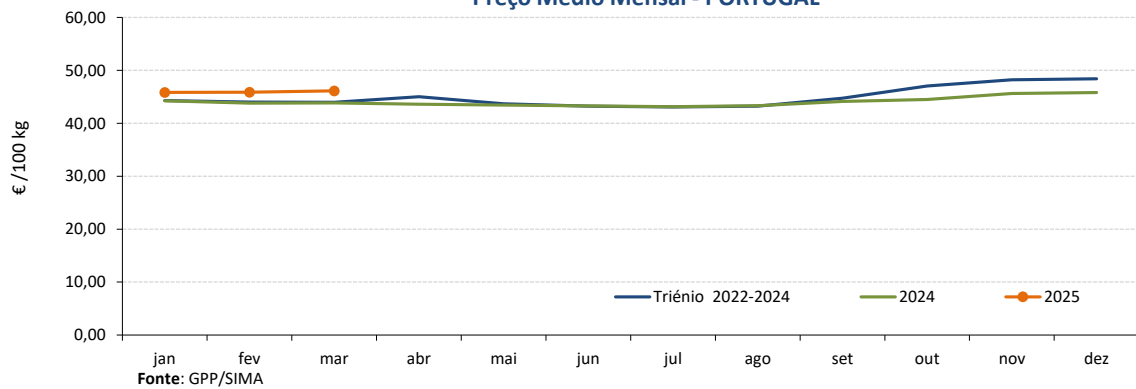

Leite adquirido a Produtores individuais - Produtores entregam o leite em postos de receção da fábrica; transporte a cargo do produtor - Preço Médio Mensal - AÇORES

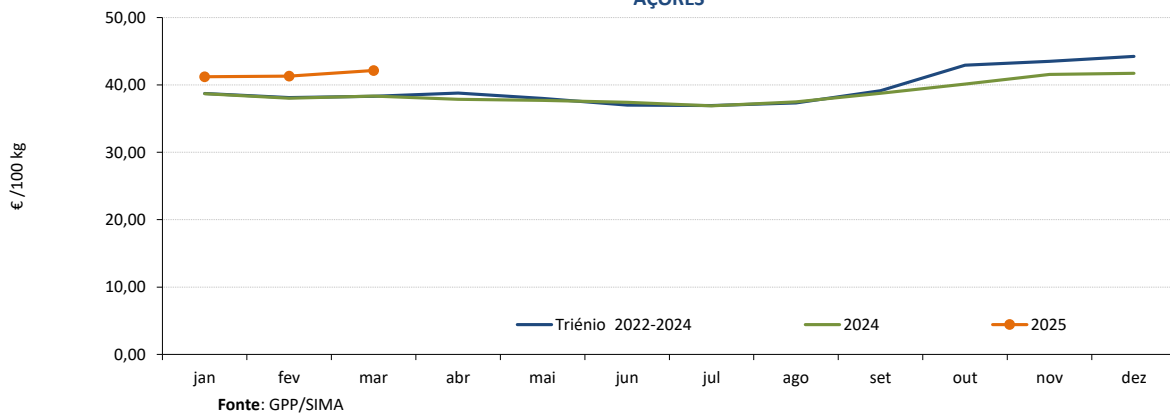

Leite Biológico - Preço Médio Mensal
PORTUGAL

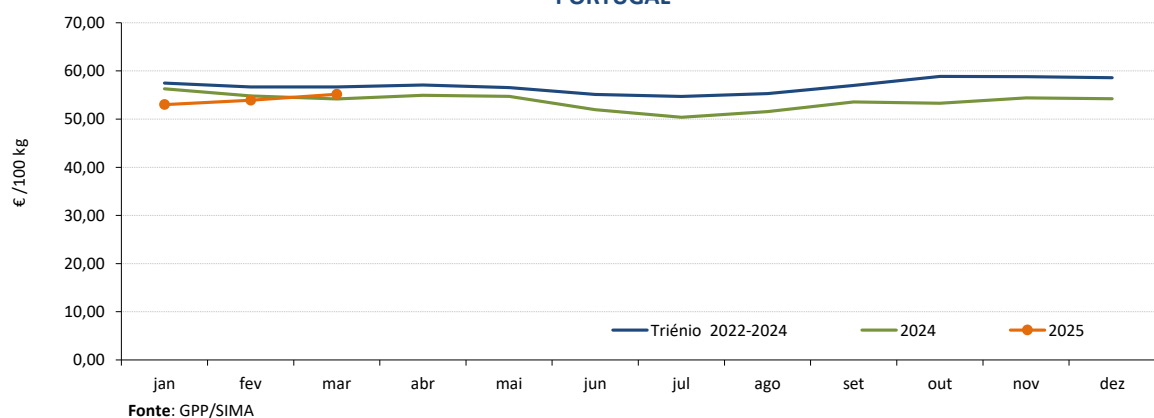

Leite e Produtos Lácteos

MAIO de 2025

PREÇOS À SAÍDA DA FÁBRICA - Preços Médios Mensais

€ / 100 kg

PRODUTO	abril 2025	VARIÇÃO PERCENTUAL		
		março 2025	abril 2024	abril Triénio 2022- 2024
Manteiga	712,82	-5,1	28,6	29,8
Leite em pó desnatado	258,66	-0,5	-3,1	-6,7
Leite em pó inteiro	441,08	2,4	17,2	11,9
Soro de Leite em pó	85,60	-2,1	22,9	2,3
Queijo Flamengo (Bola/Barra)	682,99	-1,3	0,9	6,1

Fonte: GPP/SIMA

Nota: Os preços da manteiga, do leite em pó inteiro e do soro de leite em pó são comunicados semanalmente à Comissão Europeia - Regulamento (UE) nº 2017/1185, Artigo 11 - Anexo I -7; n.d. - não disponível

MANTEIGA - Preço Médio Mensal

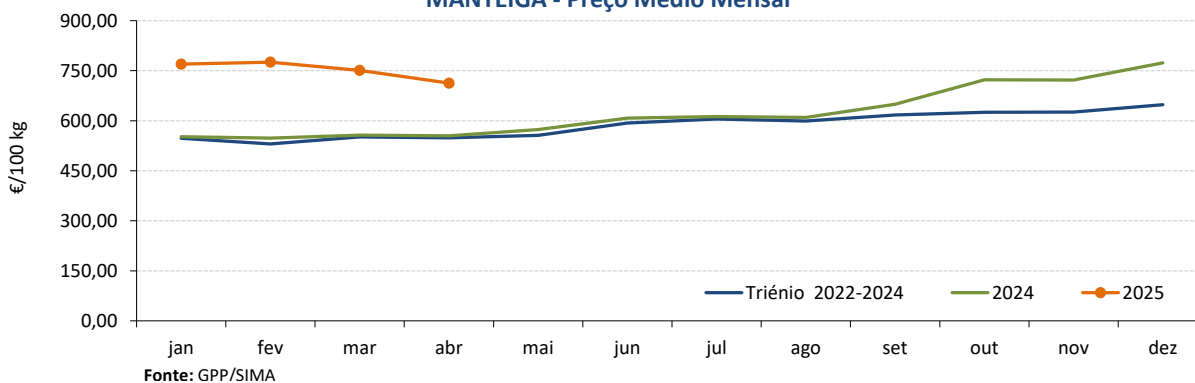

LEITE EM PÓ DESNATADO - Preço Médio Mensal

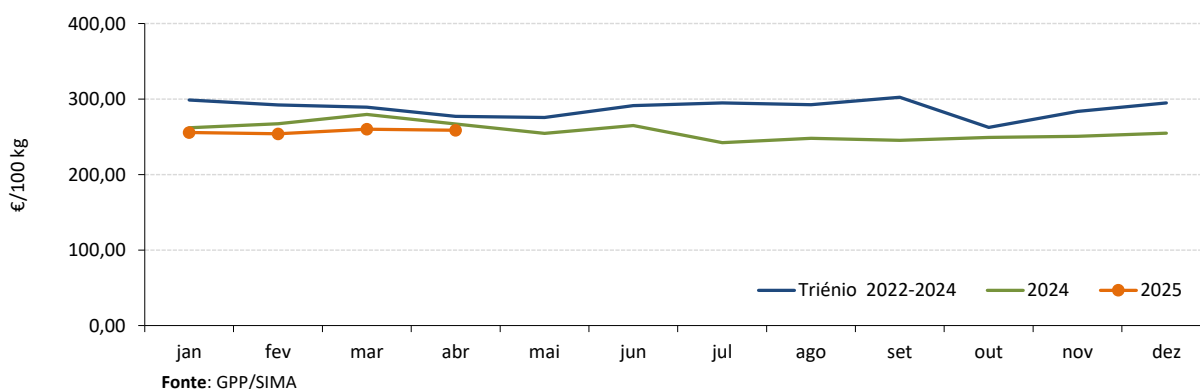

LEITE EM PÓ INTEIRO - Preço Médio Mensal

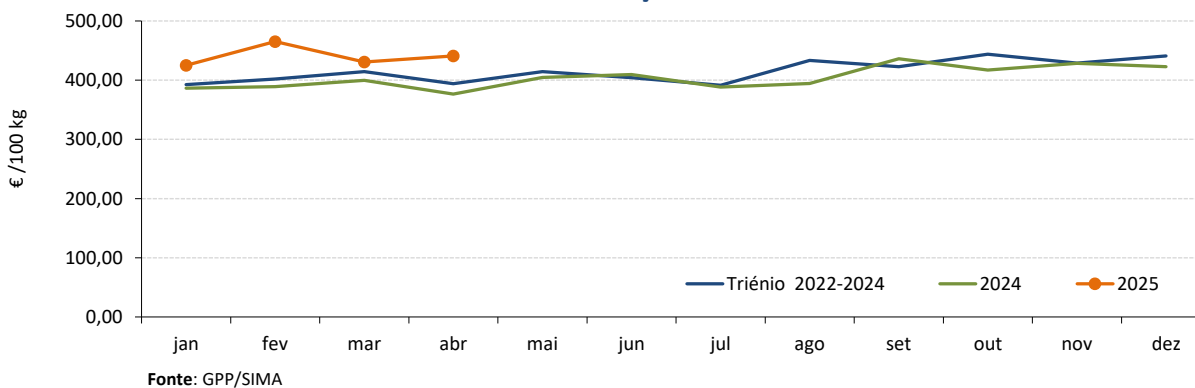

Leite e Produtos Lácteos

MAIO de 2025

SORO DE LEITE EM PÓ - Preço Médio Mensal

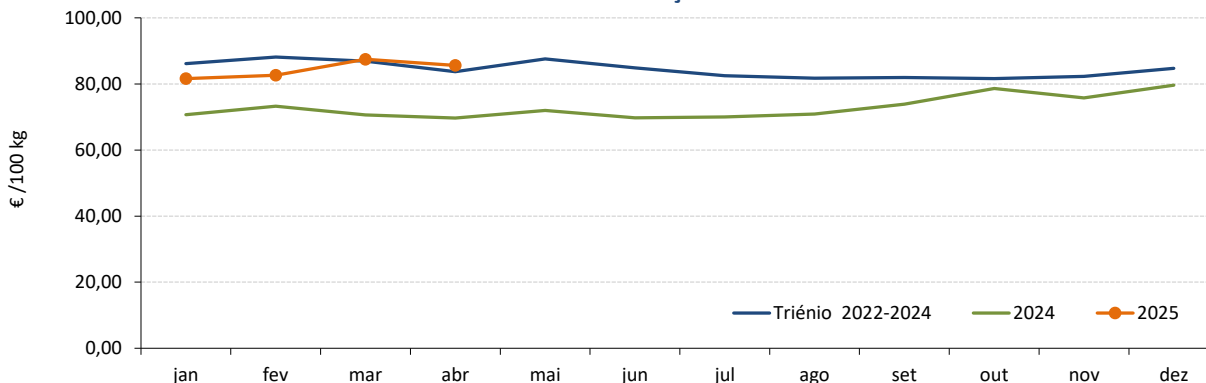

Fonte: GPP/SIMA

QUEIJO FLAMENGO - Preço Médio Mensal

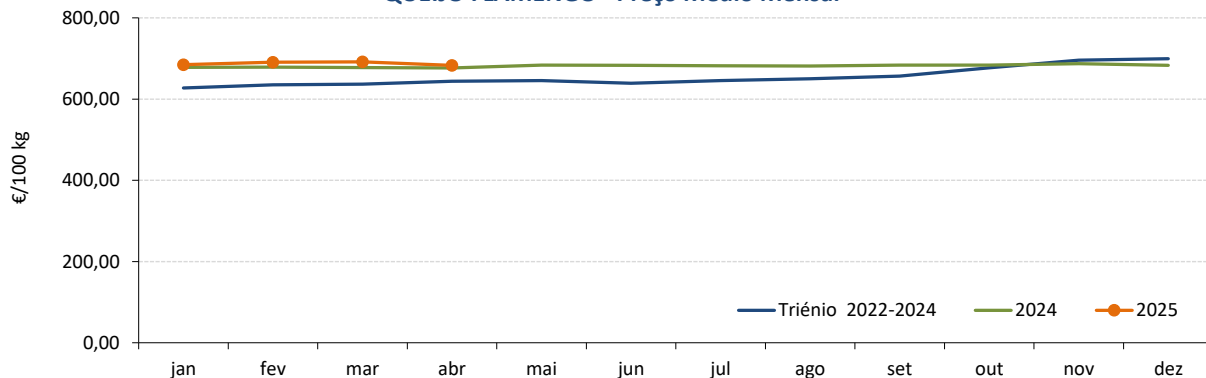

Fonte: GPP/SIMA

ÍNDICES DE PREÇOS DO LEITE UHT - (Base 100 = 2000)

PRODUTO	abril 2025	VARIACÃO PERCENTUAL		
		março 2025	abril 2024	abril Triénio 2022-2024
Leite embalado UHT Gordo	132,42	1,1	0,3	3,0
Leite embalado UHT Meio Gordo	115,35	0,1	-1,0	6,4
Leite embalado UHT Magro	116,43	0,0	-1,2	5,9

LEITE EMBALADO UHT MEIO GORDO - Índice de Preço Médio Mensal

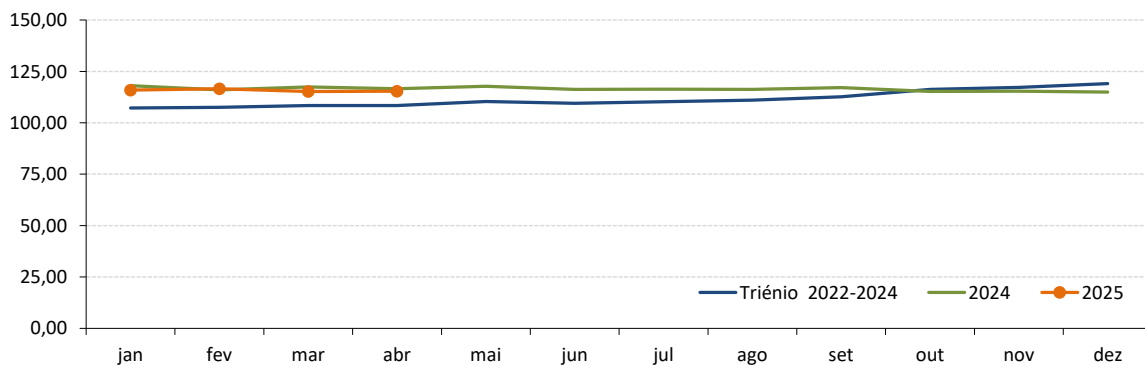

Fonte: GPP/SIMA

Leite e Produtos Lácteos

MAIO de 2025

LEITE CRU DE VACA - PREÇOS MÉDIOS À PRODUÇÃO NA UNIÃO EUROPEIA

€/ 100 kg

Estado Membro	fevereiro	janeiro	fevereiro	fevereiro	Variação %		
	2025	2024	2024	Triénio 2022-2024	Mês anterior	Mês homólogo ano anterior	Mês homól. Triénio 2022-2024
Bélgica / BE	53,88	54,63	43,40	46,04	-1,4	24,1	17,0
Bulgária / BG	48,17	48,47	44,66	44,03	-0,6	7,9	9,4
Rep. Checa / CZ	50,76	50,00	42,50	45,43	1,5	19,4	11,7
Dinamarca / DK	55,77	55,76	45,21	48,75	0,0	23,4	14,4
Alemanha / DE	54,48	54,65	45,66	48,00	-0,3	19,3	13,5
Estónia / EE	52,45	50,85	42,66	44,05	3,1	22,9	19,1
Irlanda / IE	58,66	58,66	44,67	48,88	0,0	31,3	20,0
Grécia / GR	54,99	55,00	52,62	51,40	-0,0	4,5	7,0
Espanha / ES	48,06	48,06	50,00	48,41	0,0	-3,9	-0,7
França / FR	51,00	50,24	46,84	45,99	1,5	8,9	10,9
Croácia / HR	49,65	49,75	48,39	45,27	-0,2	2,6	9,7
Itália / IT	57,11	54,91	49,55	49,17	4,0	15,3	16,1
Chipre / CY	66,64	66,82	65,02	62,91	-0,3	2,5	5,9
Letónia / LV	49,02	48,63	39,37	38,68	0,8	24,5	26,7
Lituânia / LT	55,01	54,89	42,22	41,67	0,2	30,3	32,0
Luxemburgo / LU	c	c	c				
Hungria / HU	51,62	50,23	42,40	45,33	2,8	21,7	13,9
Malta / MT	61,75	60,94	55,77	59,41	1,3	10,7	3,9
Países Baixos / NL	55,00	56,00	46,00	49,00	-1,8	19,6	12,2
Áustria / AT	55,68	55,34	48,45	49,70	0,6	14,9	12,0
Polónia / PL	54,57	53,77	47,65	45,44	1,5	14,5	20,1
Portugal / PT	45,87	45,84	43,80	44,03	0,1	4,7	4,2
Roménia / RO	48,48	49,84	45,87	47,45	-2,7	5,7	2,2
Eslovénia / SI	49,60	50,39	44,78	44,38	-1,6	10,8	11,8
Eslováquia / SK	47,83	47,20	44,11	43,97	1,3	8,4	8,8
Finlândia / FI	51,92	51,04	47,57	48,26	1,7	9,1	7,6
Suécia / SE	57,68	55,76	43,82	46,95	3,4	31,6	22,9
UE 27	53,84	53,51	46,39	47,40	0,6	16,1	13,6

Fonte: Comissão Europeia - Regulamento (UE) nº 2017/1185, Artigo 12(a) - Anexo II - 4.(a)

c - dado confidencial

Nota: os valores de janeiro da DE, ES e UE foram retificados

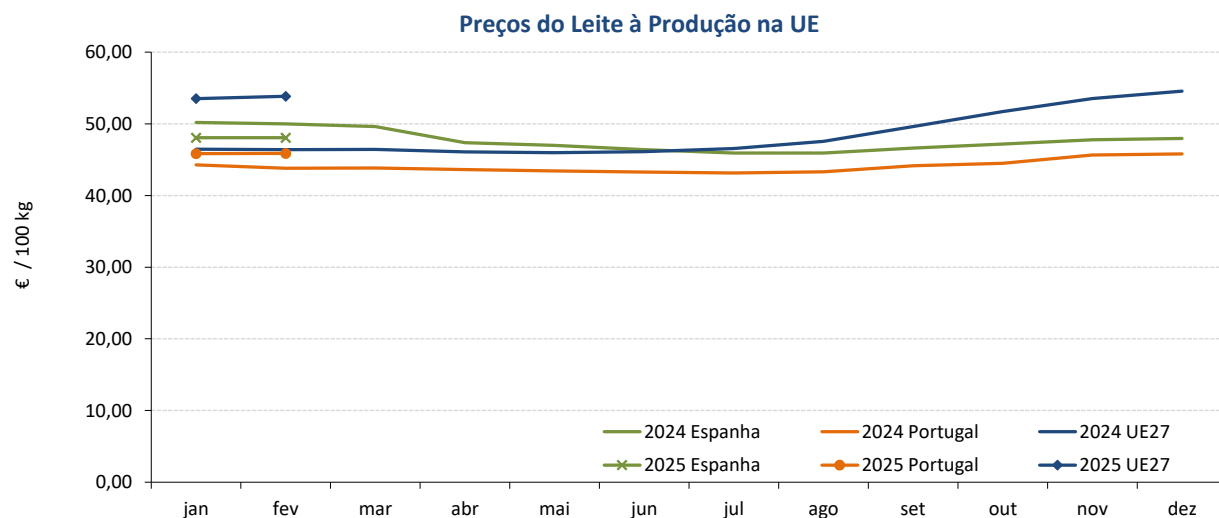

Fonte: Comissão Europeia

Leite e Produtos Lácteos

MAIO de 2025

LEITE CRU DE VACA BIOLÓGICO- PREÇOS MÉDIOS À PRODUÇÃO NA UNIÃO EUROPEIA

€/ 100 kg

Estado Membro	fevereiro	janeiro	fevereiro	fevereiro	Variação %		
	2025	2025	2024	Triénio 2022-2024	Mês anterior	Mês homólogo ano anterior	Mês homól. Triénio 2022-2024
Bélgica / BE	59,15	58,59	50,73	51,81	1,0	16,6	14,2
Bulgária / BG	68,21	68,35	61,57	56,57	-0,2	10,8	20,6
Rep. Checa / CZ	53,50	52,57	46,76	48,63	1,8	14,4	10,0
Dinamarca / DK	63,81	63,80	51,24	55,28	0,0	24,5	15,4
Alemanha / DE	64,04	63,54	56,30	57,31	0,8	13,7	11,7
Estónia / EE	50,16	49,75	36,58	41,06	0,8	37,1	22,2
Irlanda / IE	72,86	67,97	59,56	59,56	7,2	22,3	22,3
Grécia / GR	59,47	60,00	59,49	58,63	-0,9	-0,0	1,4
Espanha / ES	60,00	60,00	61,75	57,67	0,0	-2,8	4,0
França / FR	50,97	52,42	50,00	49,03	-2,8	1,9	4,0
Croácia / HR							
Itália / IT	72,75	70,50	64,13	59,49	3,2	13,4	22,3
Chipre / CY	103,96	104,37	103,58	103,06	-0,4	0,4	0,9
Letónia / LV	46,12	45,67	37,03	37,15	1,0	24,5	24,1
Lituânia / LT	57,26	58,46	46,00	44,48	-2,1	24,5	28,7
Luxemburgo / LU	c	c	c				
Hungria / HU	c	c	c				
Malta / MT							
Países Baixos / NL	63,50	63,50	57,75	59,04	0,0	10,0	7,5
Áustria / AT	61,01	60,63	53,81	55,99	0,6	13,4	9,0
Polónia / PL	68,13	65,49	63,23	58,25	4,0	7,8	17,0
Portugal / PT	53,94	53,01	54,81	56,67	1,8	-1,6	-4,8
Roménia / RO	43,20	43,50	42,97	46,15	-0,7	0,5	-6,4
Eslovénia / SI	59,36	59,27	55,06	52,78	0,2	7,8	12,5
Eslováquia / SK	c	c	c	39,50			
Finlândia / FI	c	c	c				
Suécia / SE	64,90	62,72	49,16	51,29	3,5	32,0	26,5
UE 27	60,55	60,39	53,24	54,08	0,3	13,7	12,0

Fonte: Comissão Europeia - Regulamento (UE) nº 2017/1185, Artigo 12(a) - Anexo II - 4.(a)

c - dado confidencial

Nota: os valores de janeiro da BE, DE e UE foram retificados

Preços do Leite Biológico à Produção na UE

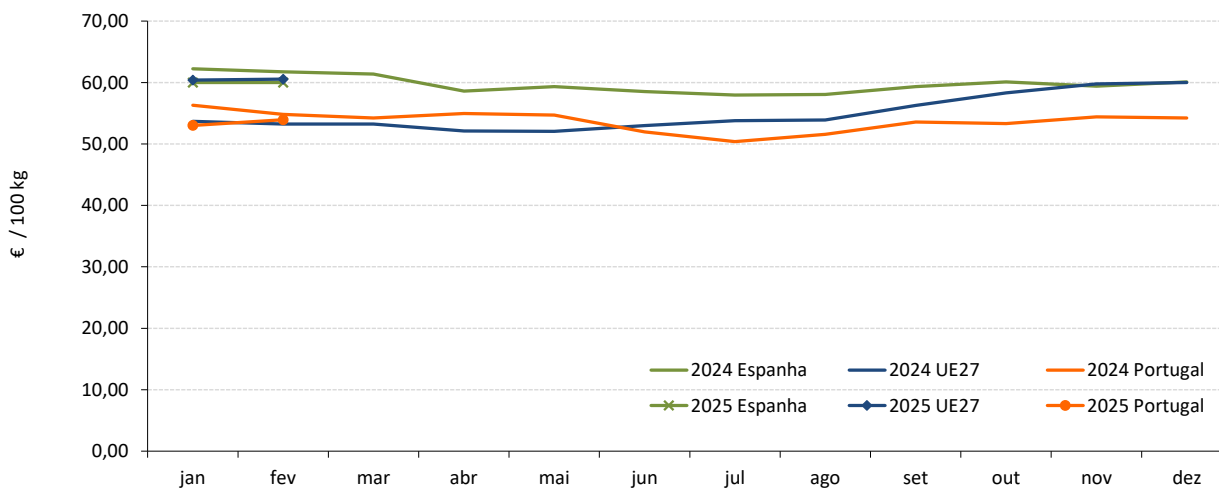

Fonte: Comissão Europeia

Leite e Produtos Lácteos

MAIO de 2025

RECOLHA TOTAL de LEITE de VACA CRU na UNIÃO EUROPEIA

(milhares de toneladas)

Estado Membro	fevereiro 2025	janeiro 2025	fevereiro 2024	Var % Mês anterior	Var % Mês hom. ano ant.
Bélgica / BE	340,0	369,1	370,7	-7,9	-8,3
Bulgária / BG	54,8	55,3	55,4	-0,9	-1,1
Rep. Checa / CZ	259,1	279,6	272,6	-7,4	-5,0
Dinamarca / DK	435,0	479,1	455,8	-9,2	-4,6
Alemanha / DE	2 453,4	2 664,3	2 626,8	-7,9	-6,6
Estónia / EE	70,8	77,4	72,9	-8,5	-2,8
Irlanda / IE	337,4	167,3	362,3	101,7	-6,9
Grécia / GR	49,8	52,8	52,5	-5,7	-5,1
Espanha / ES	577,9	624,3	607,8	-7,4	-4,9
França / FR	1 839,8	2 008,8	1 984,6	-8,4	-7,3
Croácia / HR	30,4	32,3	32,4	-5,9	-6,2
Itália / IT	1 009,1	1 142,2	1 106,9	-11,7	-8,8
Chipre / CY	25,4	27,3	25,3	-7,0	0,4
Letónia / LV	62,2	68,4	63,8	-9,1	-2,5
Lituânia / LT	99,7	111,1	102,6	-10,3	-2,8
Luxemburgo / LU	:	:	:		
Hungria / HU	147,8	156,9	139,2	-5,8	6,2
Malta / MT	3,0	3,3	3,2	-9,0	-5,5
Países Baixos / NL	1 059,1	1 155,8	1 125,6	-8,4	-5,9
Áustria / AT	272,2	289,1	285,0	-5,8	-4,5
Polónia / PL	1 058,0	1 146,8	1 077,6	-7,7	-1,8
Portugal / PT	149,9	153,6	150,9	-2,4	-0,7
Roménia / RO	72,8	87,5	73,0	-16,7	-0,2
Eslovénia / SI	44,9	47,7	44,7	-6,0	0,5
Eslováquia / SK	66,5	71,2	69,2	-6,7	-3,9
Finlândia / FI	170,5	184,1	178,6	-7,4	-4,6
Suécia / SE	223,3	242,3	229,1	-7,8	-2,6
UE 27	10 912,8	11 697,7	11 568,7	-6,7	-5,7

Fonte: Comissão Europeia - Regulamento (UE) nº 2017/1185

RECOLHA de LEITE de VACA CRU BIOLÓGICO na UNIÃO EUROPEIA

(milhares de toneladas)

Estado Membro	fevereiro 2025	janeiro 2025	fevereiro 2024	Var % Mês anterior	Var % Mês hom. ano ant.	% Leite Biológico no total leite recolhido
Bélgica / BE	7,62	8,22	9,58			
Bulgária / BG	0,17	0,18	0,12	-3,6	40,4	0,3%
Rep. Checa / CZ	1,70	2,00	2,47	-14,7	-31,1	0,7%
Dinamarca / DK	50,00	52,00	55,00	-3,8	-9,1	11,5%
Alemanha / DE	114,98	124,61	120,74	-7,7	-4,8	4,7%
Estónia / EE	0,26	0,23	0,24	13,8	10,1	0,4%
Irlanda / IE	0,77	0,84	0,81	-7,9	-4,9	0,2%
Grécia / GR	1,48	1,56	1,36	-5,2	9,0	3,0%
Espanha / ES	3,06	3,26	3,30	-6,3	-7,5	0,5%
França / FR	84,97	91,83	98,41	-7,5	-13,7	4,6%
Croácia / HR						0,0%
Itália / IT	15,85	17,57	18,13			1,6%
Chipre / CY	0,20	0,23	0,17	-12,7	20,7	0,8%
Letónia / LV	2,53	2,87	2,74	-11,7	-7,5	4,1%
Lituânia / LT	3,22	3,62	3,62	-11,1	-11,0	3,2%
Luxemburgo / LU						
Hungria / HU	0,58	0,58	0,58	0,0	0,0	0,4%
Malta / MT						0,0%
Países Baixos / NL	20,14	22,37	20,66	-10,0		1,9%
Áustria / AT	50,58	54,08	50,68	-6,5	-0,2	18,6%
Polónia / PL	0,96	1,04	1,41	-7,1	-31,4	0,1%
Portugal / PT	0,45	0,48	0,51	-6,5	-11,1	0,3%
Roménia / RO	3,77	3,62	3,55	4,1	6,3	5,2%
Eslovénia / SI	0,58	0,63	0,56	-7,6	4,6	1,3%
Eslováquia / SK	0,57	0,61	0,57	-6,9	-0,3	0,9%
Finlândia / FI	5,37	5,85	5,89	-8,2	-8,7	3,2%
Suécia / SE	23,16	25,20	25,36	-8,1	-8,7	10,4%

Fonte: Comissão Europeia - Regulamento (UE) nº 2017/1185

Leite e Produtos Lácteos

MAIO de 2025

PREÇOS À SAÍDA DA FÁBRICA NA UNIÃO EUROPEIA - Preços Médios Mensais

€ / 100 kg

PRODUTO	março 2025	VARIACÃO PERCENTUAL		
		fevereiro 2025	março 2024	março Triénio 2022-2024
Manteiga	736,88	2,1	30,8	32,5
Leite em pó desnatado	250,09	-1,7	2,8	-15,5
Leite em pó inteiro	436,57	0,4	22,8	10,4
Queijo Edam	487,22	-0,3	11,3	12,5
Soro de leite em pó	102,59	0,4	30,7	5,7

Fonte: Comissão Europeia - Regulamento (UE) nº 2017/1185, Artigo 11 - Anexo I - 7

Nota: A partir de 1 de fevereiro de 2020, a média da UE refere-se à UE27 (sem o Reino Unido). Para fins de comparação, as médias da UE (sem o Reino Unido) também foram recalculadas para os últimos 5 anos (2016 a 2020). Os coeficientes de ponderação e a lista dos Estados-Membros incluídos no cálculo das médias da UE também foram atualizados.

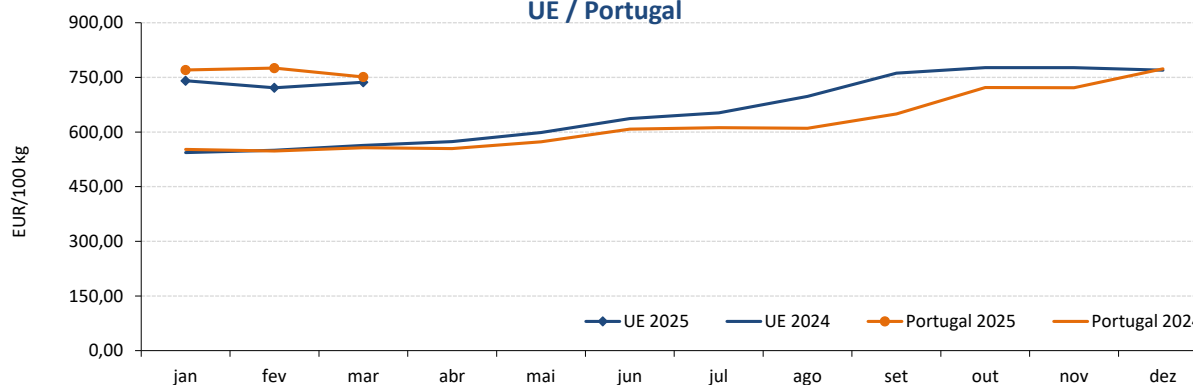
 MANTEIGA - Preço Médio Mensal
 UE / Portugal

Fonte: CE e GPP/SIMA

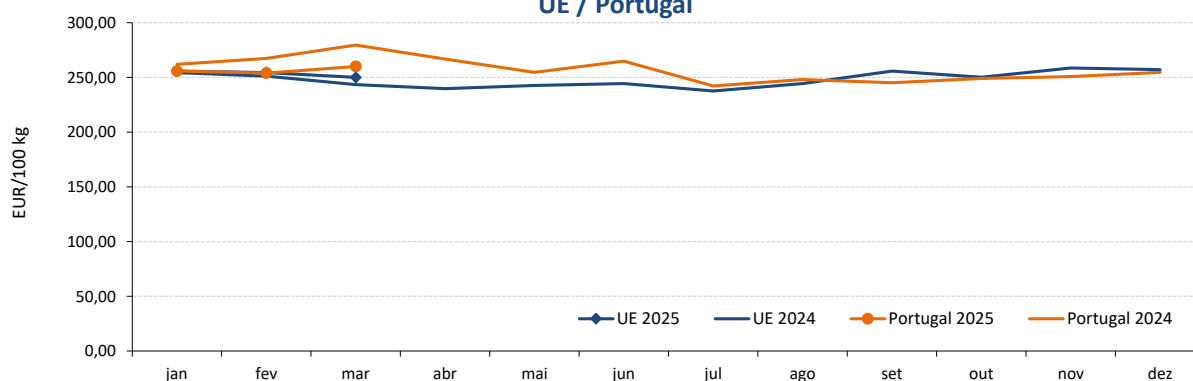
 LEITE EM PÓ DESNATADO - Preço Médio Mensal
 UE / Portugal

Fonte: CE e GPP/SIMA

Leite e Produtos Lácteos

MAIO de 2025

LEITE EM PÓ INTEIRO - Preço Médio Mensal UE / Portugal

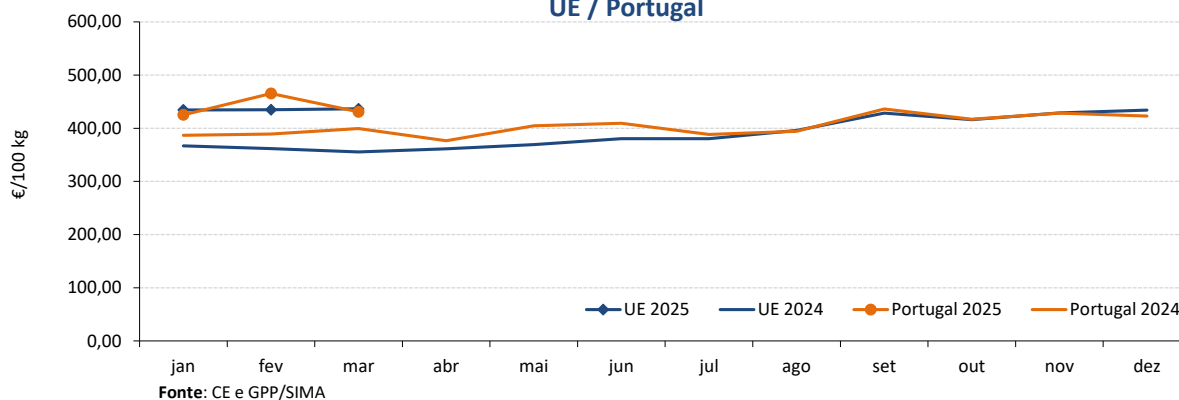

QUEIJO EDAM (UE) / FLAMENGO (PT) - Preço Médio Mensal UE / Portugal

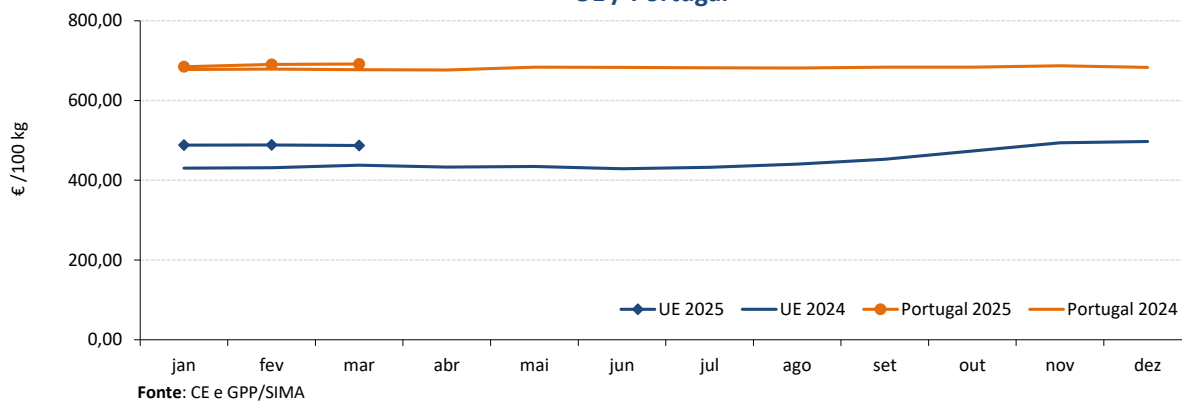

SORO DE LEITE EM PÓ - Preço Médio Mensal UE / Portugal

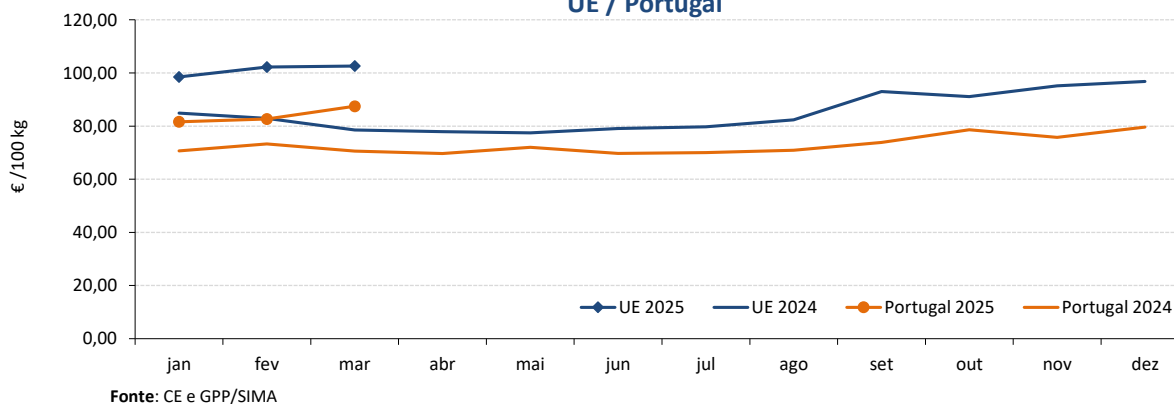

Leite e Produtos Lácteos

MAIO de 2025

ÍNDICE DE PREÇOS DE PRODUTOS AGRÍCOLAS NO PRODUTOR (Base 2020)

(Continente)

PRODUTO	fevereiro 2025	janeiro 2025	fevereiro 2024	Var. % mês anterior	Var. % mês homólogo ano anterior
Leite em natureza	151,14	151,24	146,61	-0,1	3,1

Fonte: INE

ÍNDICE HARMONIZADO DE PREÇOS NO CONSUMIDOR (Base 2015)

(Portugal)

PRODUTO	março 2025	fevereiro 2025	março 2024	Var. % mês anterior	Var. % mês homólogo ano anterior
Leite fresco gordo	152,01	151,80	151,17	0,1	0,6
logurte	100,98	101,07	104,05	-0,1	-3,0
Queijo e Requeijão	125,05	124,46	123,66	0,5	1,1
Manteiga	154,47	152,43	146,70	1,3	5,3

Fonte: Eurostat

COMÉRCIO INTERNACIONAL - janeiro a fevereiro

PRODUTO	ENTRADAS		SAÍDAS		Variação % 2025/2024	
	2025	2024	2025	2024	ENTRADAS	SAÍDAS
Leite/Natas em natureza	7 742	7 849	20 753	18 307	-1,4	13,4
Leite/Natas concentrados	3 059	2 870	2 787	3 505	6,6	-20,5
logurte e Quefir	23 769	22 921	5 805	5 977	3,7	-2,9
Manteiga	1 579	1 480	1 623	2 036	6,7	-20,3
Queijo e Requeijão	12 356	12 252	2 539	2 419	0,9	5,0
Soro de leite	2 081	1 814	7 720	3 816	14,7	102,3
TOTAL	50 586	49 186	41 227	36 060	2,8	14,3

Unidade: milhares de EUR

PRODUTO	ENTRADAS		SAÍDAS		Variação % 2025/2024	
	2025	2024	2025	2024	ENTRADAS	SAÍDAS
Leite/Natas em natureza	10 704	11 604	12 464	11 173	-7,8	11,6
Leite/Natas concentrados	9 767	8 682	10 921	11 454	12,5	-4,7
logurte e Quefir	37 518	34 514	9 501	10 460	8,7	-9,2
Manteiga	8 316	6 546	12 700	12 244	27,0	3,7
Queijo e Requeijão	62 753	57 891	14 716	12 859	8,4	14,4
Soro de leite	3 722	3 839	13 613	4 425	-3,0	207,6
TOTAL	132 780	123 077	73 916	62 615	7,9	18,0

Fonte: INE (dados preliminares)

Leite e Produtos Lácteos

MAIO de 2025

RECOLHA E TRANSFORMAÇÃO DO LEITE DE VACA - janeiro a fevereiro

PRODUTO	Unidade: tonelada		(Portugal)
	2025	2024	Var.% 2025/2024
Recolha de Leite de vaca	310 169	310 912	-0,2
Produtos Lácteos	151 285	152 078	-0,5
Leite para consumo	106 033	106 719	-0,6
Nata para consumo	4 070	3 885	4,8
Leite em pó gordo e meio gordo	1 633	1 536	6,3
Leite em pó magro	3 552	3 958	-10,3
Manteiga	5 340	5 728	-6,8
Queijo	10 886	10 456	4,1
Leites acidificados	19 770	19 795	-0,1

Fonte: INE - dados provisórios

Recolha de Leite de Vaca

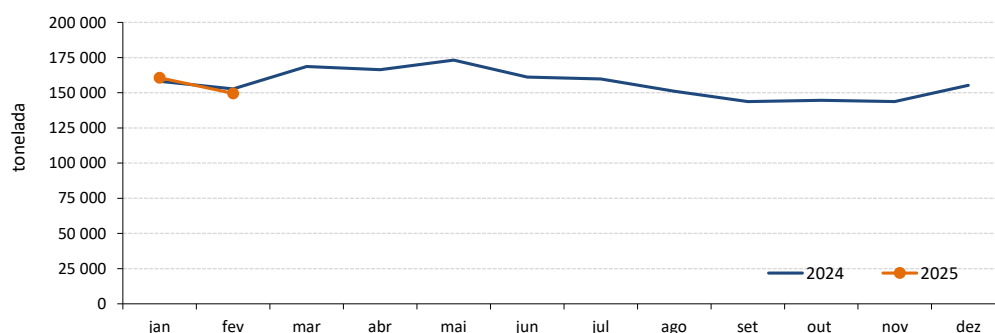

Fonte: GPP/SIMA

Leite de consumo

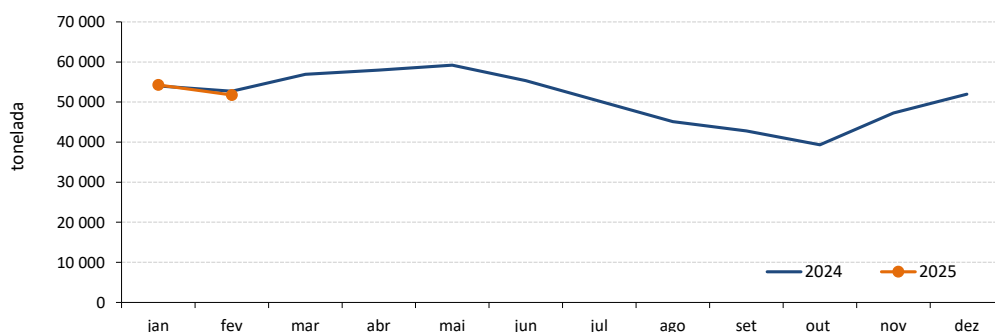

Fonte: GPP/SIMA

O conhecimento do mercado é a chave do sucesso!

O disponibiliza informação essencial para os empresários agrícolas e outros agentes tomarem as melhores decisões

 Para consulta de preços de produtos agrícolas consultar o site: regsima.gpp.pt/regsima/consulta/
Coordenação Central

 Gabinete de Planeamento, Políticas e Administração Geral
 Direção de Serviços de Estatística
 Divisão de Estatística
 tel: 213 234 600

SISTEMA DE INFORMAÇÃO DE MERCADOS AGRÍCOLAS

 e-mail: sima@gpp.pt
 Praça do Comércio, 1149-010 Lisboa