

Newsletter - Cortiça

SEMANA 37
09 a 15-09-2024

DESTAQUE SEMANAL - CORTIÇA

Terminou a campanha de comercialização da cortiça 2024, caracterizada por cotações inferiores à campanha anterior. Em geral, a cortiça caracterizou-se como boa em relação à sua qualidade.

COTAÇÃO MÉDIA NACIONAL - SEMANAL

PRODUTO	Unidade de Comercialização	MÉDIA DA SEMANA	VARIAÇÃO PERCENTUAL		
			Semana anterior	Semana Homóloga do ano anterior	Semana Homóloga do Triénio 2021 -2023
Cortiça Amadia em pilha	€/ 15 kg	27,5	0,0%	-36,0%	-26,3%

Fonte: SIMA

Gráfico de cotações mais frequentes

Cotações Médias de Cortiça Amadia em pilha

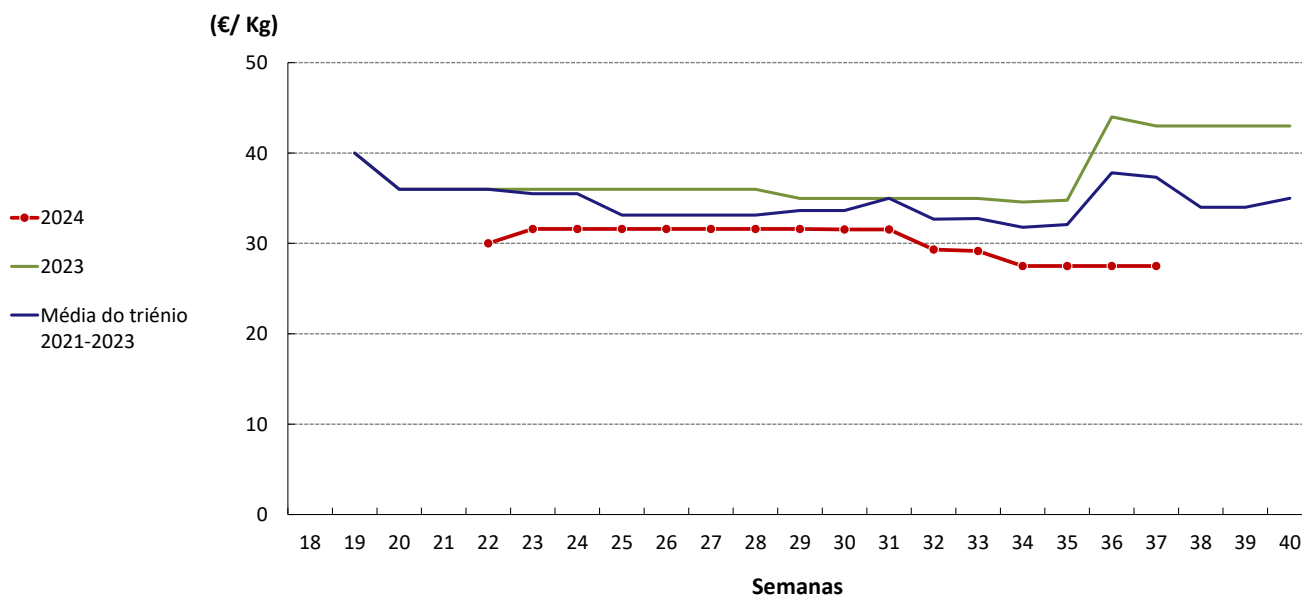

Fonte: GPP/ SIMA

COMÉRCIO INTERNACIONAL - janeiro a julho

(PORTUGAL - MUNDO)

O saldo comercial português no sector da cortiça apresentou superávit de cerca de 606 milhões de euros no período de janeiro a julho de 2024, que corresponde a uma diminuição de 1% em comparação com igual período do ano anterior. Em termos de quantidades transacionadas, o país apresentou uma variação positiva (22%) comparando com o mesmo período do ano 2023.

Valor (toneladas)

PRODUTOS	Importações (t)			Exportações (t)		
	2023	2024	Variação	2023	2024	Variação
Cortiça natural em bruto	49 259	41 751	-15%	31 522	38 962	24%
Cortiça natural	1 458	1 171	-20%	43	80	84%
Obras de cortiça natural	894	1 087	22%	7 556	6 251	-17%
Cortiça aglomerada e suas obras	3 745	4 129	10%	56 806	52 466	-8%
TOTAL	55 356	48 138	-13%	95 927	97 760	2%

Valor (toneladas)

Saldo Comercial (Exportações - Importações)	2023	2024	Variação	
	(t)		(t)	(%)
	40 571	49 621	9 050	22%

Valor (1 000€)

PRODUTOS	Importações (1 000€)			Exportações (1 000€)		
	2023	2024	Variação	2023	2024	Variação
Cortiça natural em bruto	115 625	85 786	-26%	83 109	90 036	8%
Cortiça natural	7 374	5 606	-24%	738	595	-19%
Obras de cortiça natural	17 466	14 262	-18%	304 977	270 260	-11%
Cortiça aglomerada e suas obras	22 160	20 597	-7%	388 211	371 788	-4%
TOTAL	162 626	126 250	-22%	777 034	732 680	-6%

Valor (1 000€)

Saldo Comercial (Exportações - Importações)	2023	2024	Variação	
	(1 000€)		(1 000€)	(%)
	614 408	606 429	-7 979	-1%

Fonte: INE (valores preliminares de 2024).

Nota: NC8 - Cortiça Natural em bruto (4501), Cortiça natural (4502), Obras de cortiça natural (4503), Cortiça aglomerada e suas obras (4504) e Cortiça total (45).

Cortiça

09 a 15-09-2024

Evolução das Importações e Exportações de Cortiça desde 2010 (€, Kg)

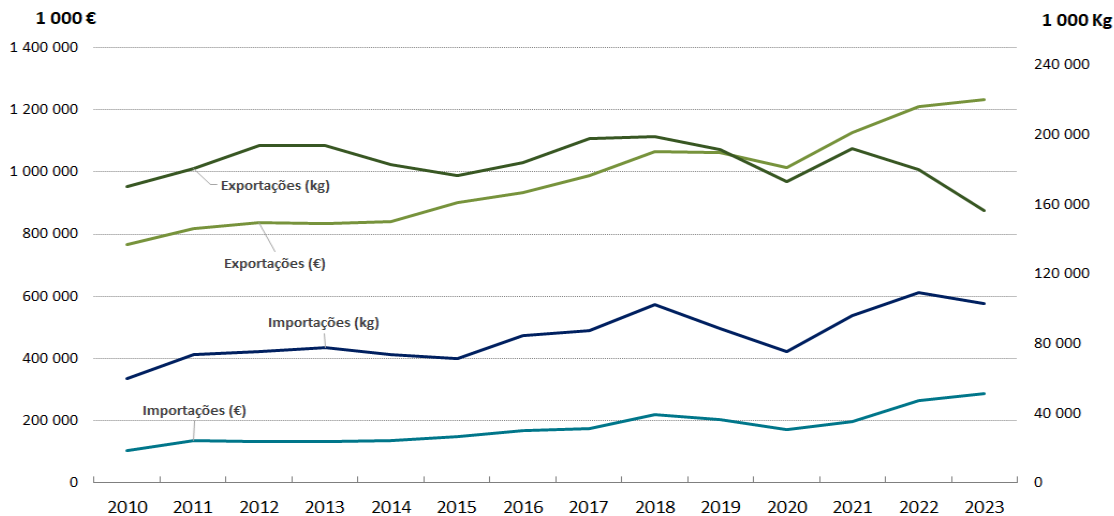

Fonte: GPP a partir dos dados do INE.(dados preliminares de 2023).

O principal destino da cortiça portuguesa em 2023 foi a União Europeia, entre os quais se destacaram os Estados-membros a Espanha, a França e a Alemanha.

Principais Destinos da Cortiça em 2023 (Total: 156 587 t)

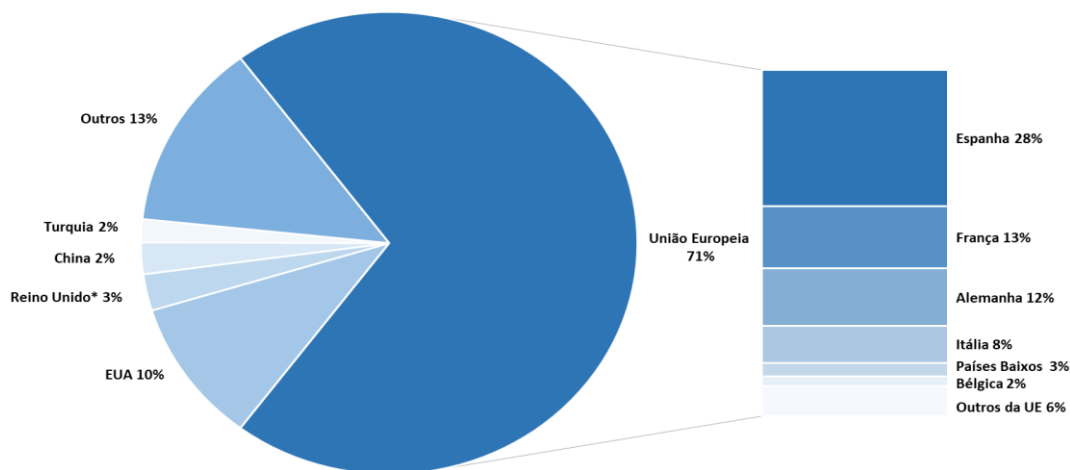

Fonte: GPP a partir dos dados do INE (dados preliminares de 2023).
* não incluindo a Irlanda do Norte.

O conhecimento do mercado é a chave do sucesso!

O disponibiliza informação essencial para os empresários agrícolas e outros agentes tomarem as melhores decisões.
Para consulta de preços de produtos agrícolas consultar o site: regsima.gpp.pt/regsima/consulta/

Coordenação Central
Gabinete de Planeamento, Políticas e Administração Geral
Direção de Serviços de Estatística
Divisão de Estatística

tel: 213 234 600

SISTEMA DE INFORMAÇÃO DE MERCADOS AGRÍCOLAS
Praça do Comércio, 1149-010 Lisboa

e-mail: sima@gpp.pt