

Newsletter - Aves e Ovos

 SEMANA 19
 05-05 a 11-05-2025

Aves

DESTAQUE SEMANAL - AVES

Na semana em análise as cotações médias nacionais do frango vivo (de 1,8 kg), do frango abatido (65% - de 1100 a 1300 g), do peru vivo (de 14 a 15 kg) e do peru abatido (80% - de 5,7 a 9,8 kg) mantiveram-se estáveis em relação à semana anterior.

Na região da Beira Litoral, na área de mercado da Beira Litoral, a oferta de frango foi relativamente abundante e a procura foi muito animada. A oferta diminuiu em relação à semana passada, revelando-se insuficiente para satisfazer a elevada procura, encontrando-se a relação oferta-procura desequilibrada. Esta semana não se registaram saídas de frango para Espanha. Estabilidade generalizada de cotações.

No Ribatejo e Oeste, na área de mercado do Ribatejo e Oeste, a oferta foi relativamente abundante e a procura foi animada. Completa estabilidade de cotações.

COTAÇÕES MÉDIAS NACIONAIS - SEMANAIS

PRODUTO	Unidade de Comercialização	Estádio de Comercialização	MÉDIA DA SEMANA	VARIÇÃO PERCENTUAL		
				Semana Anterior	Semana Homóloga do ano anterior	Semana Homóloga do Triénio 2022-2024
Frango vivo - 1,8 kg	€/ kg Peso vivo	entrada centro abate	1,25	0,0	6,8	-0,5
Frango 65% - 1,1 a 1,3 kg	€/ kg Peso carcaça	porta do cliente	2,43	0,0	5,4	-0,3
Peru vivo - 14 a 15 kg	€/ kg Peso vivo	entrada centro abate	1,85	0,0	0,0	2,8
Peru 80% - 5,7 a 9,8 kg	€/ kg Peso carcaça	porta do cliente	3,40	0,0	3,0	4,3

NOTA: Frango 65% - frango depenado, eviscerado, sem cabeça nem patas e sem pescoço, coração, fígado e moela;
 Peru 80% - peru depenado, eviscerado, sem cabeça nem patas, com pescoço, coração, fígado e moela;

Gráficos de cotações mais frequentes

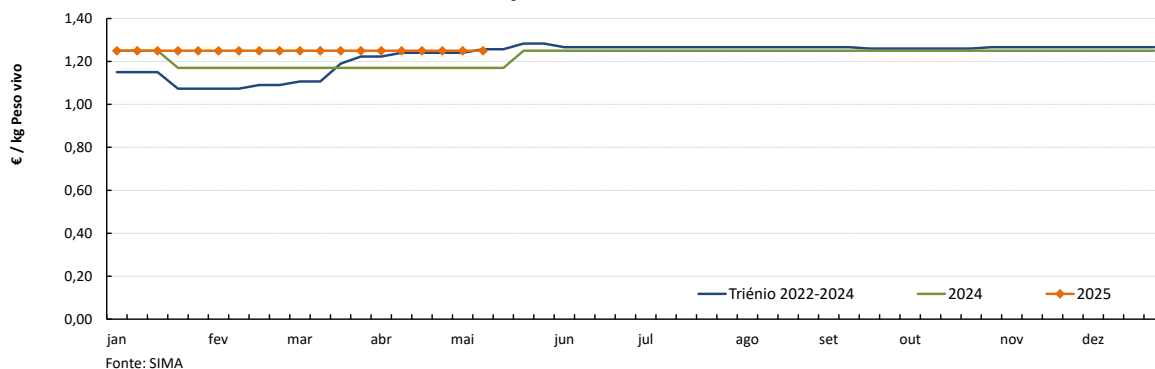
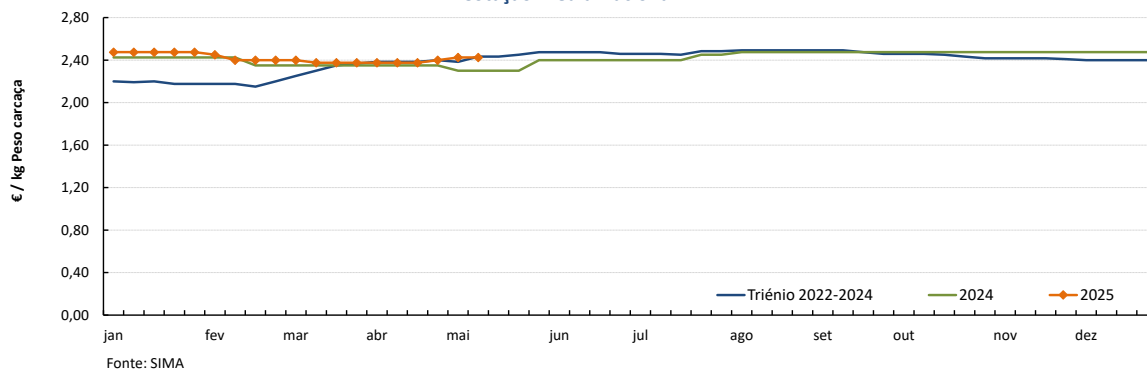
 FRANGO VIVO de 1,8 kg
 Cotação Média Nacional

 FRANGO 65% de 1,1 a 1,3 kg
 Cotação Média Nacional

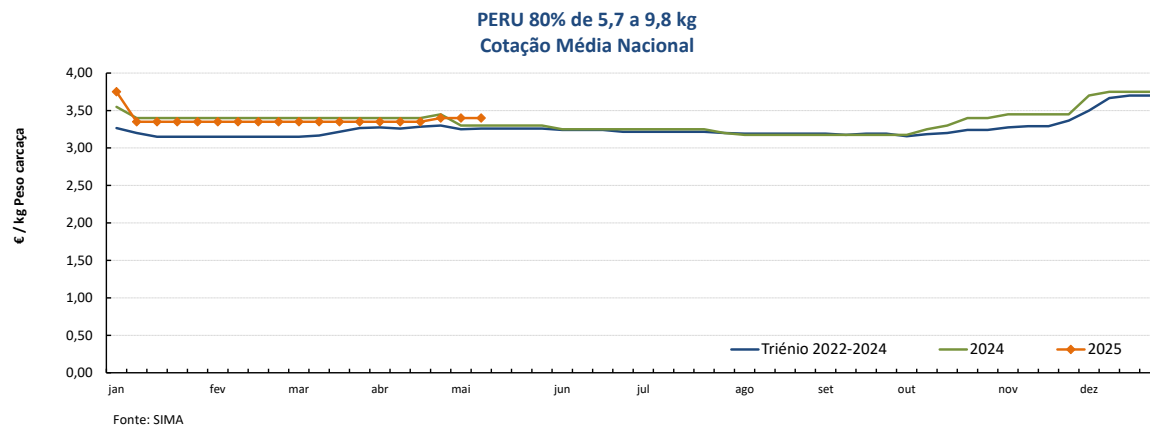
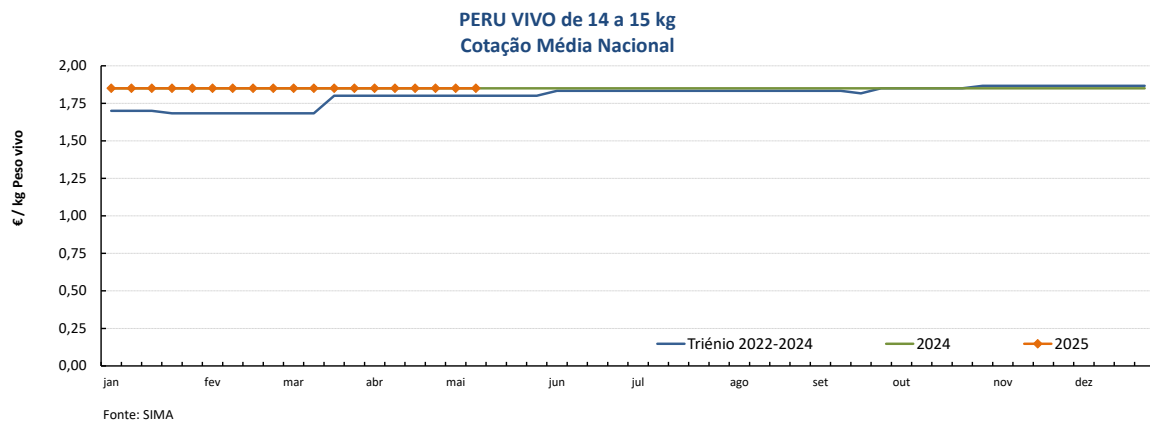
Gráficos de cotações mais frequentes



Aves

05-05 a 11-05-2025

Gráficos de cotações mais frequentes

PEITO de FRANGO
Cotação Média Nacional

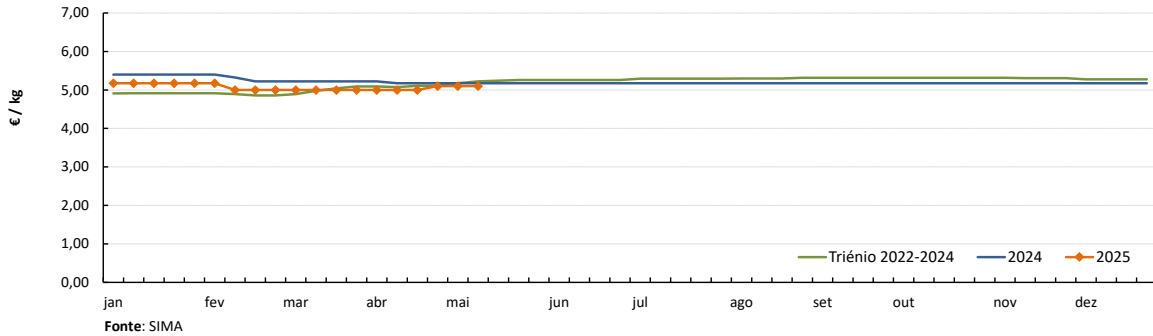

PERNA DE FRANGO COM COSTA
Cotação Média Nacional

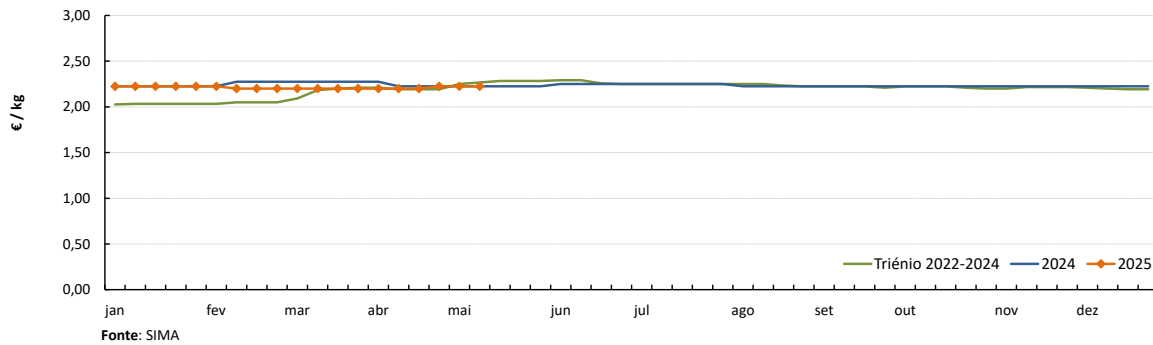

PEITO de PERU
Cotação Média Nacional

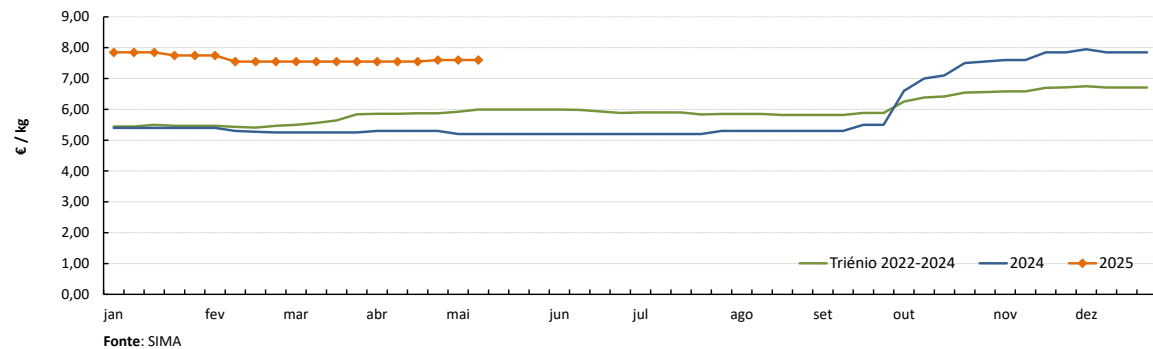

PERNA de PERU
Cotação Média Nacional

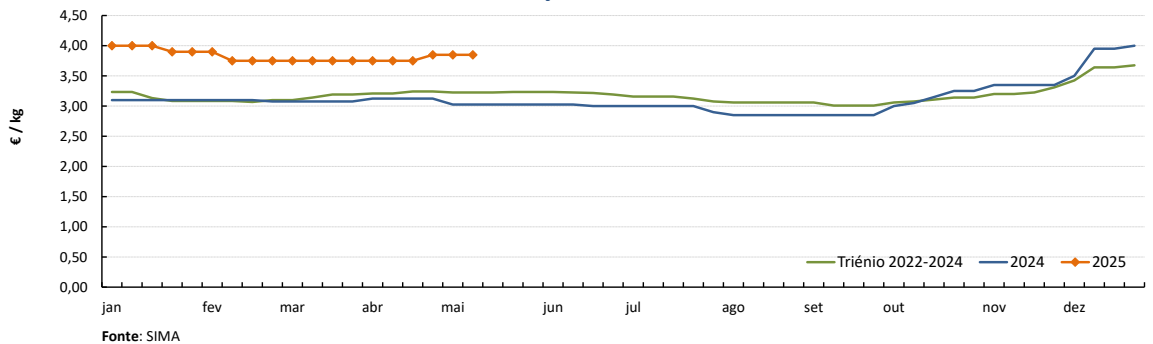

Notas: 1) A recolha de cotações do peito e perna de peru iniciou-se na semana 27 de 2020
2) A recolha de cotações do peito e perna de frango iniciou-se na semana 01 de 2021

Ovos

05-05 a 11-05-2025

DESTAQUE SEMANAL - OVOS

Na semana em análise as cotações médias nacionais dos ovos de gaiola na produção (ovo a peso de 60 a 68 g) e dos ovos de gaiola classificados e embalados (ovotermo) das classes de peso L e M voltaram a manter-se estáveis em relação à semana anterior. Estabilidade das cotações médias nacionais dos ovos de solo e de ar livre.

Na Beira Litoral a oferta foi abundante e a procura animada nas duas áreas de mercado analisadas, Dão-Lafões e Litoral Centro. A procura mantém-se elevada mesmo após a quadra Pascal. A oferta é reforçada por ovo caseiro. No Litoral Centro registaram-se alguns decréscimos de cotações ao nível das cotações mín. ou máx. dos ovos de gaiola na produção (-20 cêntimos / kg) e classificados das classes de peso M e XL (-2 cêntimos / dúzia). No Ribatejo e Oeste, na área de mercado do Ribatejo e Oeste, a oferta e a procura foram médias. As cotações dos ovos, de gaiola, solo e ar livre, não apresentaram quaisquer alterações em relação à semana passada.

COTAÇÕES MÉDIAS NACIONAIS - SEMANAIS

PRODUTO (Ovos de Gaiola)	Unidade de Comercialização	Estádio de Comercialização	MÉDIA DA SEMANA	Variação Percentual		
				Semana anterior	Semana homóloga do ano anterior	Semana homóloga do Triénio 2022-2024
Ovo classificado L embalado	€/ Dúzia	porta do cliente	2,33	0,0	28,4	25,0
Ovo classificado M embalado	€/ Dúzia	porta do cliente	2,23	0,0	30,1	26,4
Ovo a peso de 60-68 g	€/ kg	saída do aviário	2,28	0,0	23,4	23,8

NOTA: Classes de peso dos ovos: XL: > ou = 73 g L: > ou = a 63 g e < 73 g
M: > ou = a 53 g e < 63 g S: < 53 g

Nota: Iniciou-se na semana 04 de 2021 a recolha de cotações dos ovos de solo (classes de peso M e L) e dos ovos de ar livre (classe M/L), pelo que os ovos que se acompanhavam até esta altura passaram a designar-se ovos de gaiola.
As áreas de mercado para os novos produtos são Beira Litoral Gr. e Ribatejo e Oeste Gr.

Gráficos de cotações mais frequentes

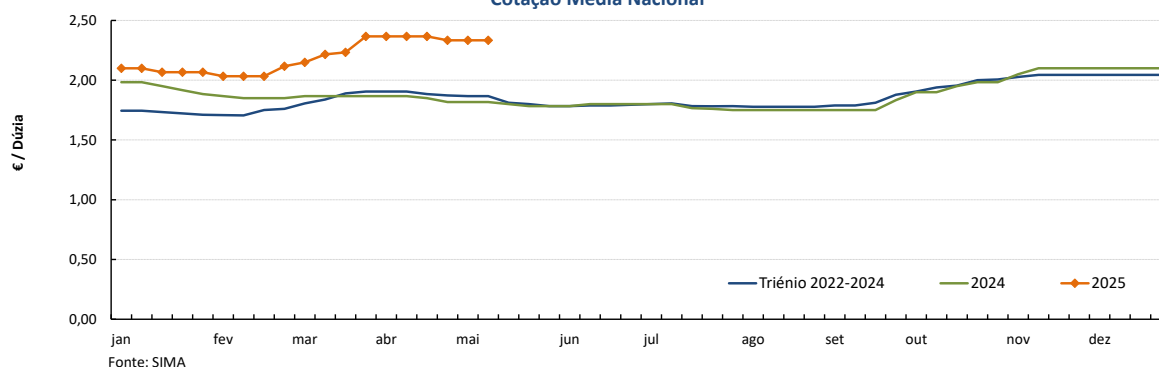
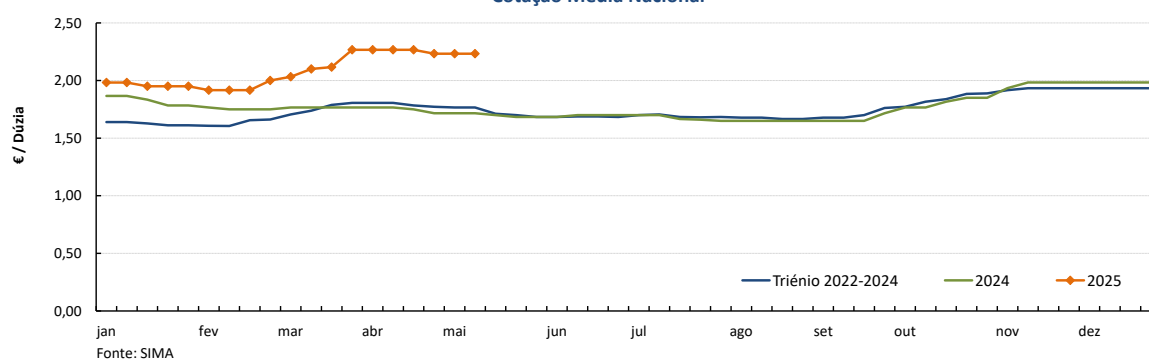
OVO de GAIOLA CLASSIFICADO L EMBALADO (ovotermo)
Cotação Média NacionalOVO de GAIOLA CLASSIFICADO M EMBALADO (ovotermo)
Cotação Média Nacional

Ovos

05-05 a 11-05-2025

Gráficos de cotações mais frequentes

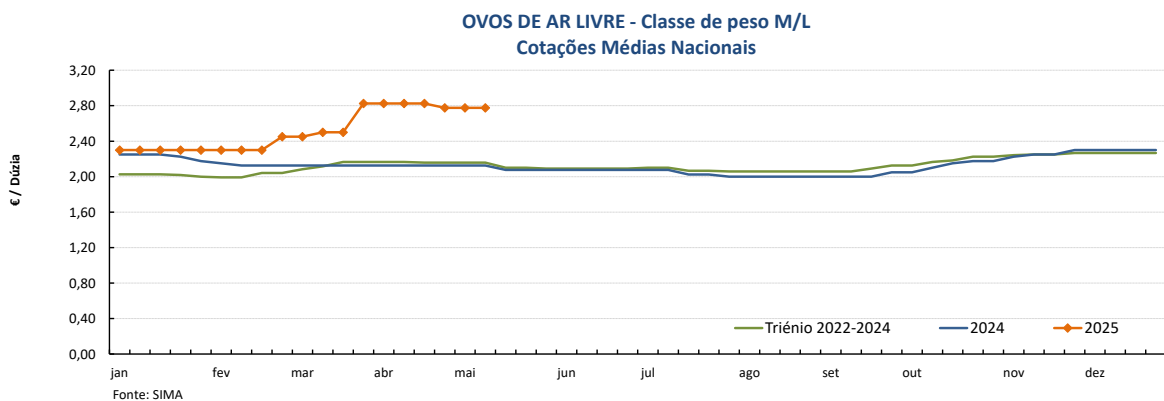
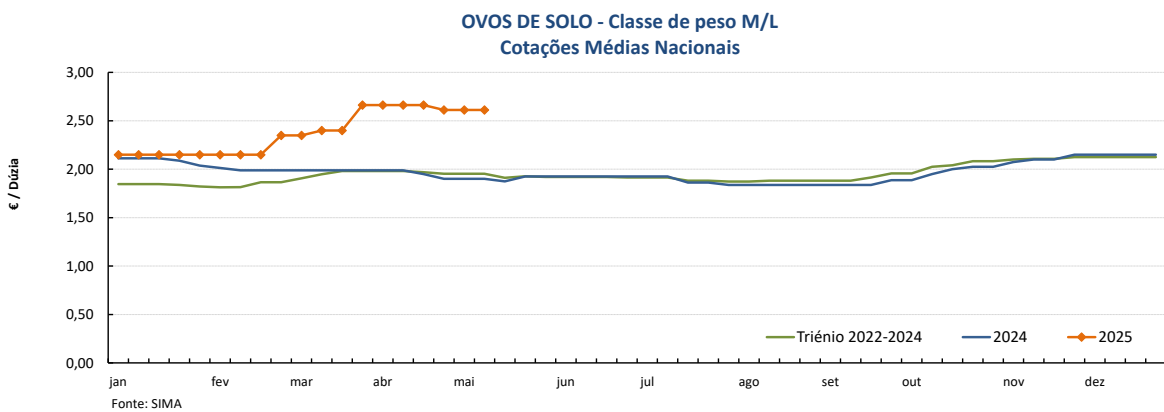
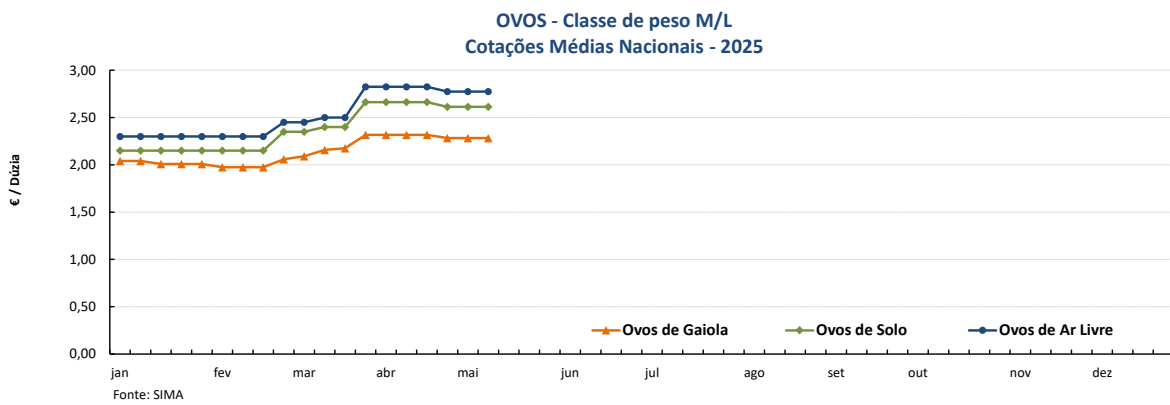
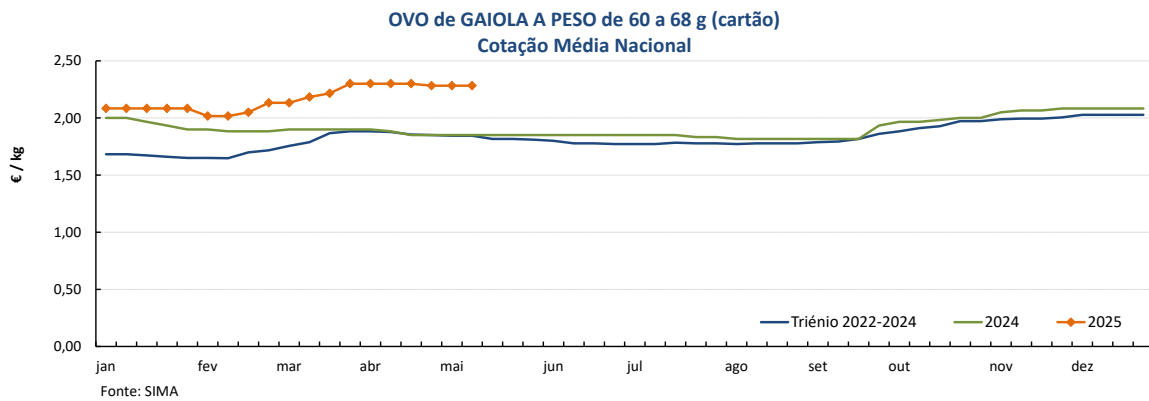

Nota: A recolha de cotações de ovos de solo e de ar livre iniciou-se na semana 04 de 2021

Aves e Ovos

05-05 a 11-05-2025

PREÇOS MÉDIOS DE MERCADO NA UNIÃO EUROPEIA

FRANGO 65 % (€ / 100 kg Peso carcaça)				OVOS média classes L / M (€ / 100 kg)			
PAÍSES	SEMANA DE 28/04 a 04/05/25	SEMANA DE 21/04 a 27/04/25	VAR % Semana Anterior	PAÍSES	SEMANA DE 28/04 a 04/05/25	SEMANA DE 21/04 a 27/04/25	VAR % Semana Anterior
Bélgica	258,00	257,66	0,1	Bélgica	238,28	248,38	-4,1
Bulgária	213,40	214,55	-0,5	Bulgária	185,53	197,56	-6,1
República Checa	254,35	251,08	1,3	República Checa	274,06	281,72	-2,7
Dinamarca				Dinamarca *			
Alemanha	439,00	439,00	0,0	Alemanha *	296,60	298,07	-0,5
Estónia				Estónia	233,77	230,15	1,6
Grécia				Grécia			
Espanha	233,62	232,23	0,6	Espanha	242,04	264,48	-8,5
França	330,00	330,00	0,0	França	308,43	310,15	-0,6
Croácia	256,54	258,48	-0,8	Croácia	236,24	242,96	-2,8
Irlanda				Irlanda		232,44	
Itália				Itália			
Chipre	245,81	245,81	0,0	Chipre	172,91	172,91	0,0
Letónia				Letónia	216,85	222,93	-2,7
Lituânia				Lituânia	206,79	212,30	-2,6
Hungria	232,30	226,99	2,3	Hungria	283,54	275,63	2,9
Malta				Malta			
Países Baixos				Países Baixos *	281,00	288,00	-2,4
Áustria	354,04	356,29	-0,6	Áustria *	271,13	276,95	-2,1
Polónia		252,69		Polónia	291,64	282,82	3,1
Portugal	242,50	240,00	1,0	Portugal	282,19	282,19	0,0
Romenia	227,01	225,54	0,7	Romenia	205,56	205,14	0,2
Eslovénia	298,31	298,10	0,1	Eslovénia	206,60	205,43	0,6
Eslováquia	245,95	240,60	2,2	Eslováquia	257,83	257,76	0,0
Finlândia				Finlândia	204,39	202,69	0,8
Suécia	316,55	315,36	0,4	Suécia *	284,45	278,36	2,2
U.E.	290,48	289,83	0,2	U.E.	272,93	276,78	-1,4

Fonte: Comissão Europeia - Regulamento de Execução (UE) 2017/1185

* produção de ovos no solo; todos os outros países produção em gaiola

Fonte: Comissão Europeia - Regulamento de Execução (UE) 2017/1185

Nota: Os preços da UE resultam da média ponderada dos preços dos Estados membros. Os coeficientes de ponderação refletem a importância da produção do Estado membro nos últimos três anos. Estes coeficientes foram atualizados em 1 de julho de 2024.

Preços Médios de Mercado do Frango 65% na UE

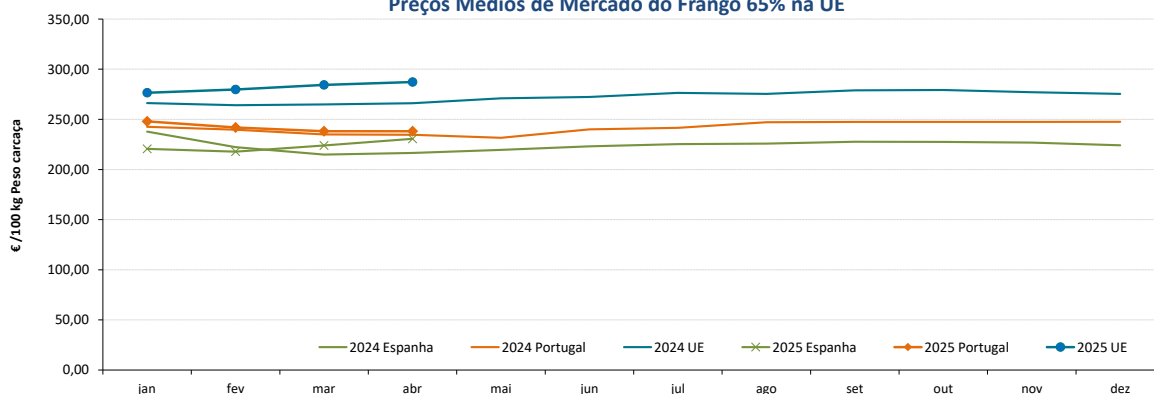

Preços Médios de Mercado dos Ovos L / M na UE

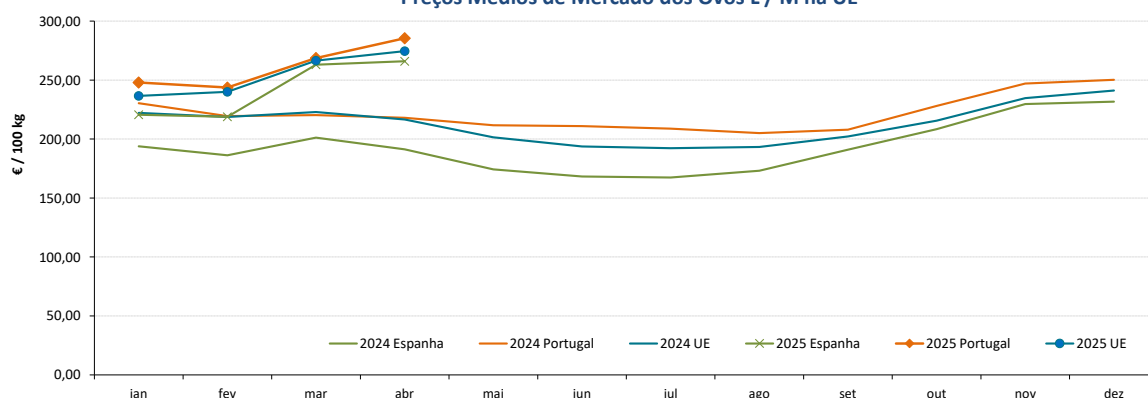

Aves e Ovos

05-05 a 11-05-2025

COMÉRCIO INTERNACIONAL DE OVOS - janeiro a março

PRODUTO	ENTRADAS		SAÍDAS		Variação 2025/2024 %	
	2025	2024	2025	2024	ENTRADAS	SAÍDAS
1000 unidades						
Ovos de galinha frescos	17 128	26 359	35 844	98 922	-35,0	-63,8
Ovos de outras aves frescos ou conservados	4 374	5 035	29 641	34 803	-13,1	-14,8
Ovos de outras aves domésticas frescos ou conservados	8 478	2 488	95	441	240,8	-78,5
TOTAL	29 980	33 882	65 580	134 166	-11,5	-51,1
1 000 €						
Ovos de galinha frescos	2 338	3 237	3 964	3 819	-27,8	3,8
Ovos de outras aves frescos ou conservados	571	353	2 511	3 164	61,9	-20,7
Ovos de outras aves domésticas frescos ou conservados	1 047	388	14	91,0	170,0	-85,1
TOTAL	3 956	3 978	6 488	7 074	-0,6	-8,3

Fonte: INE (dados preliminares)

COMÉRCIO INTERNACIONAL DE AVES - janeiro a março

PRODUTO	ENTRADAS		SAÍDAS		Variação 2025/2024 %	
	2025	2024	2025	2024	ENTRADAS	SAÍDAS
tonelada						
Carne galos/galinhas fresca ou refrigerada	1 101,0	1 845,9	3 626,1	1 936,2	-40,4	87,3
Carne galos/galinhas congelada	750,4	789,7	1 034,9	1 161,7	-5,0	-10,9
Carne peru/perua congelada	37,4	39,6	2,3	5,2	-5,7	-56,6
Carne peru/perua fresca ou refrigerada	393,4	456,3	3,2	1,6	-13,8	100,2
Pedaços/Miudezas galos/galinhas congelada	8 643,9	7 984,2	2 985,2	2 171,9	8,3	37,4
Pedaços/Miudezas galos/galinhas fresca ou refrigerada	7 990,3	6 542,6	449,6	356,0	22,1	26,3
Pedaços/Miudezas peru/perua congelada	1 492,1	1 463,1	1 790,0	1 567,9	2,0	14,2
Pedaços/Miudezas peru/perua fresca ou refrigerada	3 199,4	3 430,1	168,5	105,2	-6,7	60,2
TOTAL Galos/Galinhas	18 485,5	17 162,5	8 095,8	5 625,8	7,7	43,9
TOTAL Peru/Perua	5 122,2	5 389,2	1 964,0	1 680,0	-5,0	16,9
1 000 €						
Carne galos/galinhas fresca ou refrigerada	2 591,3	4 256,6	7 258,9	4 086,2	-39,1	77,6
Carne galos/galinhas congelada	1 640,4	1 589,3	1 886,9	1 882,5	3,2	0,2
Carne peru/perua congelada	139,4	110,9	4,1	11,7	25,8	-65,3
Carne peru/perua fresca ou refrigerada	1 280,7	1 028,9	18,1	4,8	24,5	275,2
Pedaços/Miudezas galos/galinhas congelada	20 802,8	18 003,6	6 723,0	5 120,5	15,5	31,3
Pedaços/Miudezas galos/galinhas fresca ou refrigerada	27 416,4	21 008,0	1 118,3	847,5	30,5	31,9
Pedaços/Miudezas peru/perua congelada	5 625,9	3 925,4	2 793,8	2 380,8	43,3	17,3
Pedaços/Miudezas peru/perua fresca ou refrigerada	16 203,9	13 215,3	425,1	232,2	22,6	83,1
TOTAL Galos/Galinhas	52 450,9	44 857,5	16 987,0	11 936,7	16,9	42,3
TOTAL Peru/Perua	23 249,9	18 280,5	3 241,1	2 629,5	27,2	23,3

Fonte: INE (dados preliminares)

ÍNDICE DE PREÇOS DE PRODUTOS AGRÍCOLAS NO PRODUTOR (Base 2020)

	(Continente)				
	março 2025	fevereiro 2025	março 2024	Var. % Mês anterior	Var. % Mês homólogo ano anterior
Aves de Capoeira	147,24	147,11	140,35	0,1	4,9
Ovos	229,34	205,26	185,40	11,7	23,7

Fonte: INE

ÍNDICE HARMONIZADO DE PREÇOS NO CONSUMIDOR (Base 2015)

	(Portugal)				
	março 2025	fevereiro 2025	março 2024	Var. % Mês anterior	Var. % Mês homólogo ano anterior
Carne de Aves	135,04	134,21	128,40	0,6	5,2
Ovos	163,51	163,35	158,91	0,1	2,9

Fonte: Eurostat

ABATES APROVADOS PARA CONSUMO - janeiro a fevereiro

	(Portugal)					
	1000 Cabeças		tonelada		Var. período homólogo ano anterior (%)	
	2025	2024	2025	2024	Cabeças	tonelada
Frangos de carne	36 058	35 272	55 906	51 353	2,2	8,9
Peru	607	594	7 160	7 510	2,3	-4,7

Fonte: INE (dados provisórios)

PRODUÇÃO DE OVOS PARA CONSUMO - janeiro a fevereiro

	(Portugal)					
	1000 Unidades		tonelada		Var. período homólogo ano anterior (%)	
	2025	2024	2025	2024	Unidades	tonelada
Ovos	338 224	324 006	20 970	20 088	4,4	4,4

Fonte: INE (dados provisórios)

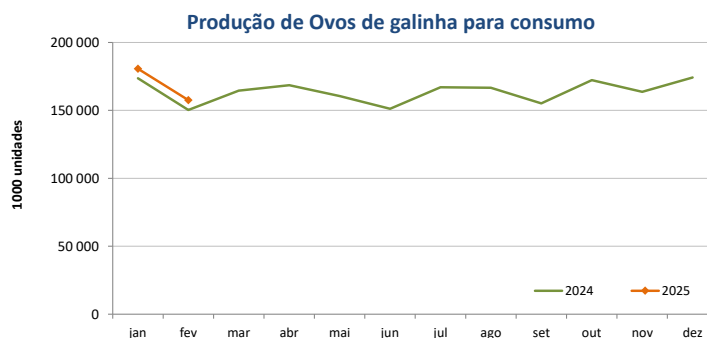
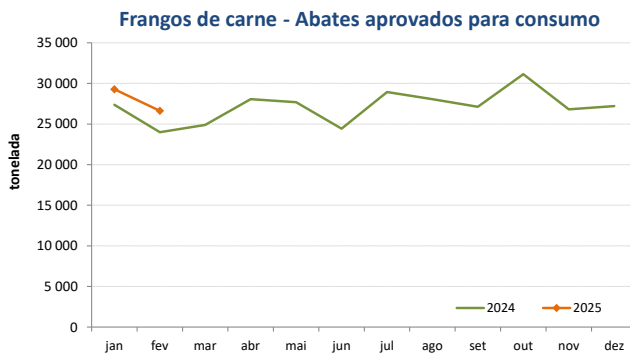

O conhecimento do mercado é a chave do sucesso!

SIMA disponibiliza informação essencial para os empresários agrícolas e outros agentes tomarem as melhores decisões

Para consulta de preços de produtos agrícolas consultar o site: regsima.gpp.pt/regsima/consulta/

Coordenação Central
Gabinete de Planeamento, Políticas e Administração Geral
Direção de Serviços de Estatística
Divisão de Estatística

tel: 213 234 600

SISTEMA DE INFORMAÇÃO DE MERCADOS AGRÍCOLAS
e-mail: sima@gpp.pt

As Newsletter do SIMA podem também ser consultadas no facebook em: <https://www.facebook.com/SIMA.Portugal>